

# Регистр сердечных ритмов и ХСН

Данная инструкция предназначена для пользователей модуля "Регистры сердечных ритмов и ХСН". Модуль позволяет специалистам не только фиксировать результаты исследований, но и накапливать данные для анализа динамики состояния пациента.

Следуйте представленным шагам, чтобы обеспечить корректное введение информации. В случае необходимости, вы всегда можете обратиться в службу поддержки для получения дополнительной помощи или разъяснений.

Регистр сердечных ритмов и ХСН можно найти в разделе «Документы», далее перейдите в «Модуль врача» (рисунок 1).



Рисунок 1 – Местонахождение регистра

Открывается журнал созданных записей, разделенный на две категории: те, кто состоит на учете, и те, кто направлен из других медицинских организаций (рисунок 2).

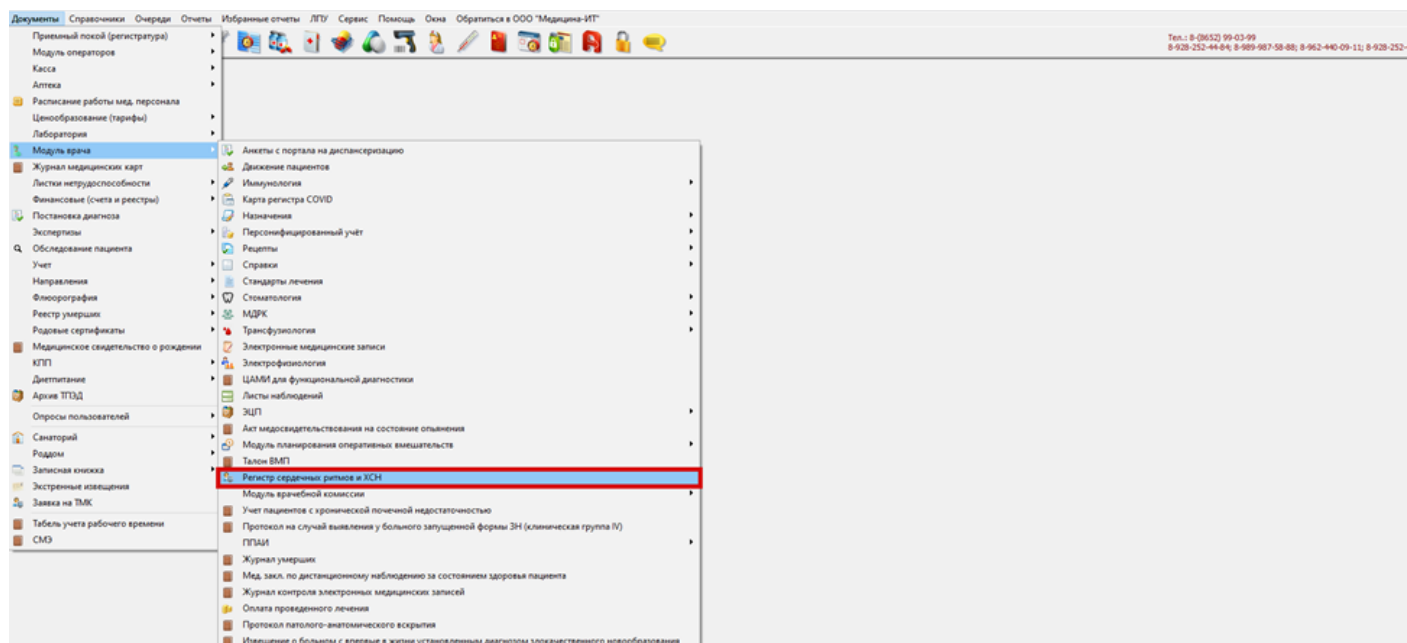

Рисунок 2 – Разделение журнала на две категории

Также имеется фильтрация записей по пациенту, периоду, статусу («не отправлен», «отправлен», «получено», «отработано»), типу регистра («ХСН», «высокого уровня ССЗ», «сердечных ритмов», «дислипидемия»), отделению (рисунок 3).

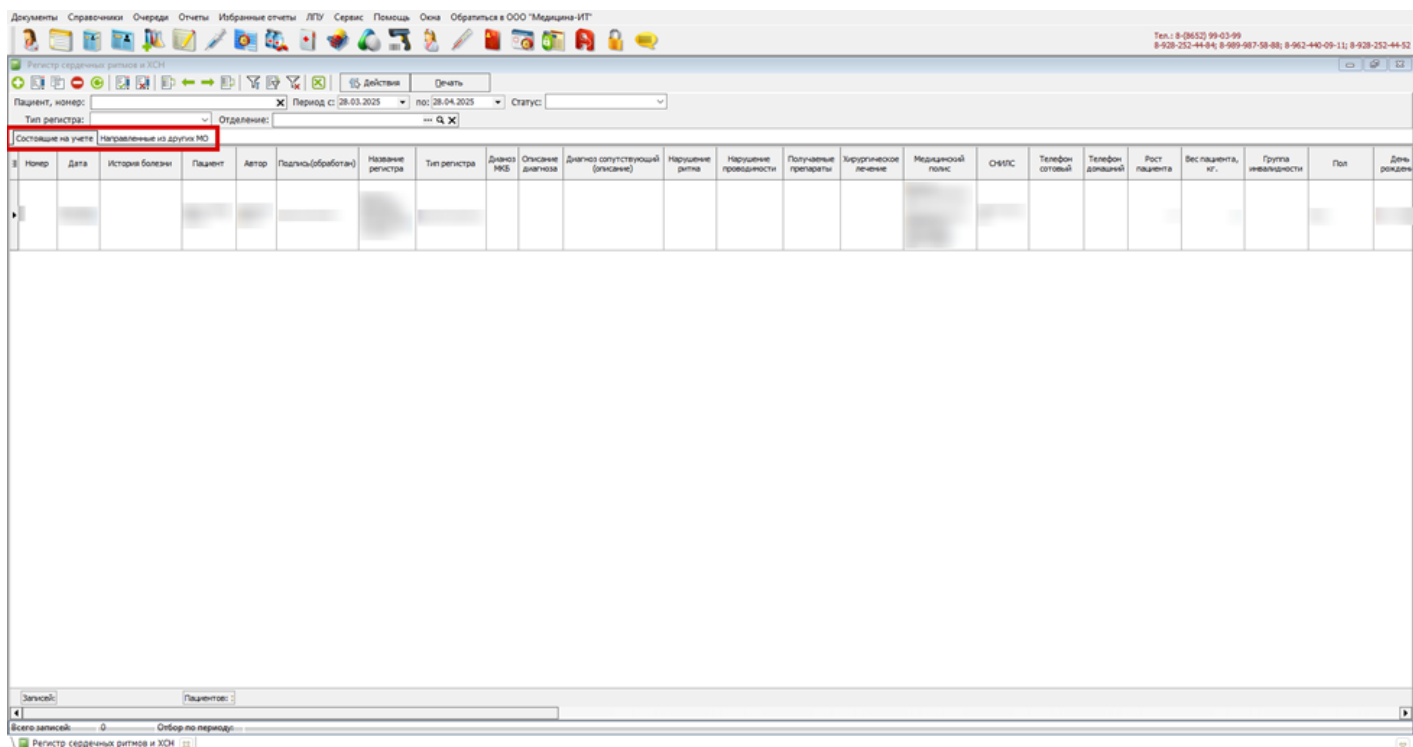

Рисунок 3 – Фильтрация

На верхней панели записей (рисунок 4) есть возможность:

1. Добавление новой записи
2. Редактирование выбранной записи
3. Копирование выбранной записи
4. Удаление выбранной записи

5. Обновление журнала
6. Подписание записи
7. Отмена подписи
8. Перейти на первый элемент
9. Перейти на предыдущий элемент
10. Перейти на следующий элемент
11. Настроить отбор записей
12. Установить отбор оп текущему значению
13. Перейти на последний элемент
14. Отключить отбор
15. Экспорт данных в EXCEL
16. Действия: загрузить из EXCEL, заполнить дату смерти у умерших
17. Вывод списка на печать

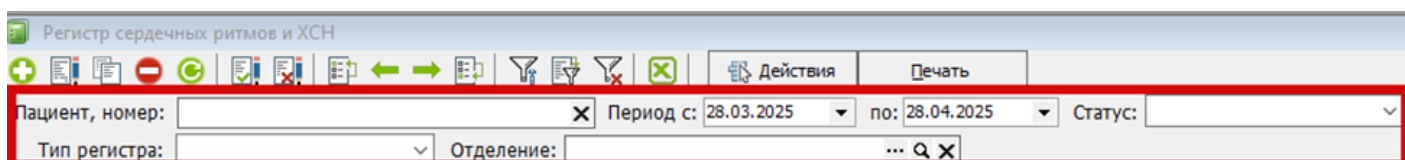

Рисунок 4 – Верхняя панель регистра

В журнале представлены две вкладки: "Состоящие на учете" и "Направленные из других МО" (рисунок 5).



Рисунок 5 – Разделение журнала на вкладки: "Состоящие на учете" и "Направленные из других МО"

Начнем с рассмотрения второй вкладки — "направленные из других МО". Здесь автоматически будет отображен список всех направленных пациентов. Чтобы взять на учет пациента, необходимо открыть нужную запись и нажать на кнопку "Взять на учет".

Рисунок 6 – Кнопка "Взять на учет"

Вернемся к 1 вкладке: "состоящие на учете". Журнал состоит из нескольких колонок, их отображение вы можете контролировать с помощью галочек, указанных на рисунке №7.

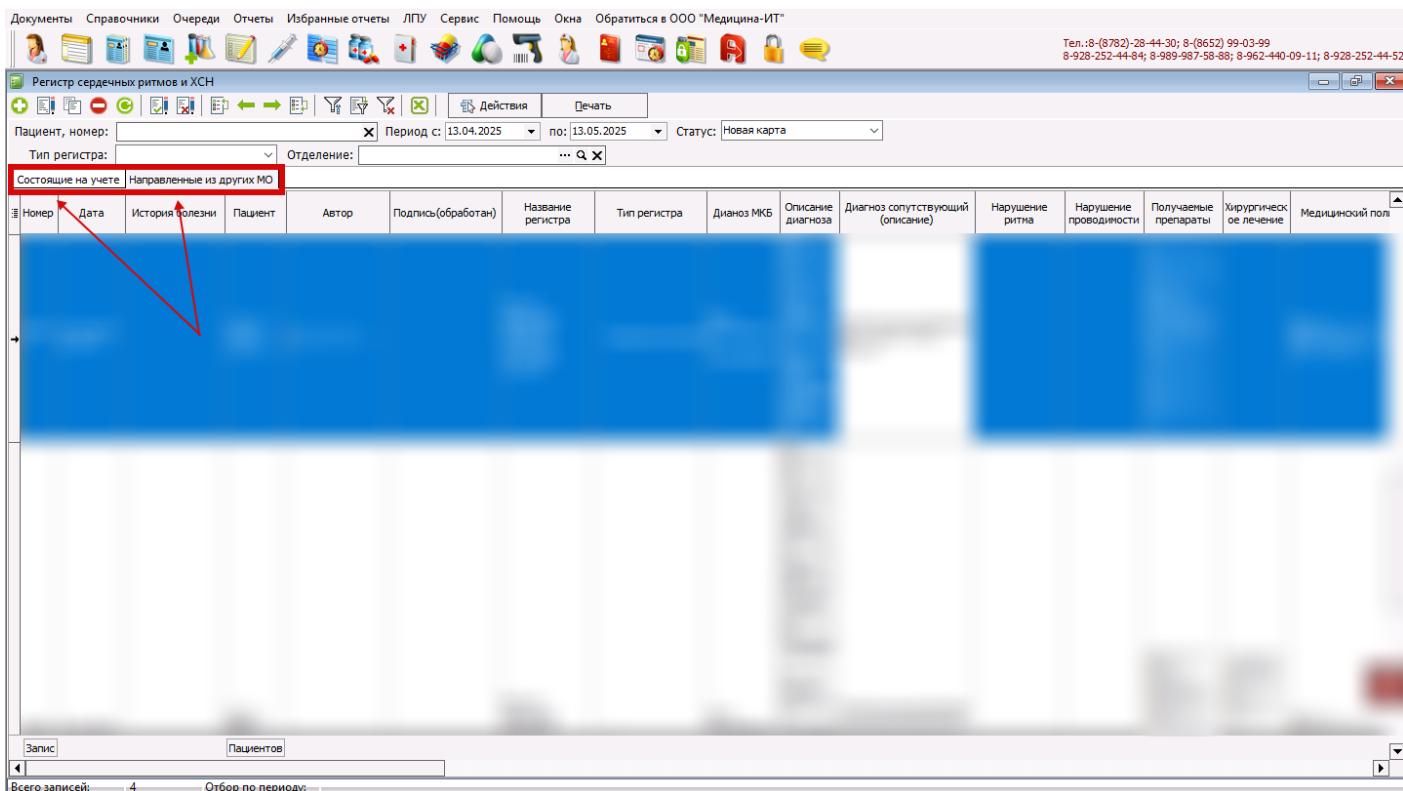

Рисунок 7 – Отображение колонок

Для создания новой записи необходимо нажать на «зеленый плюс» в левом верхнем углу (рисунок 8).

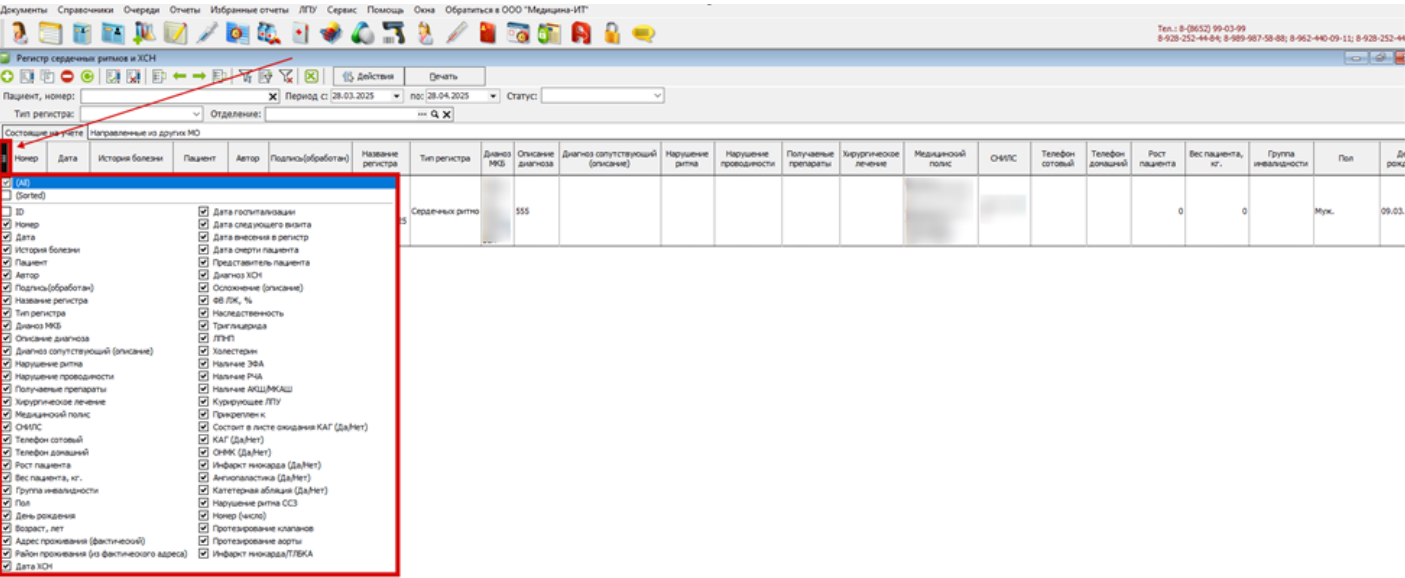

Рисунок 8 – Кнопка добавления новой записи

В открывшемся окне необходимо выбрать из справочника медицинскую карту пациента, нажав на кнопку, изображенную на рисунке №9.

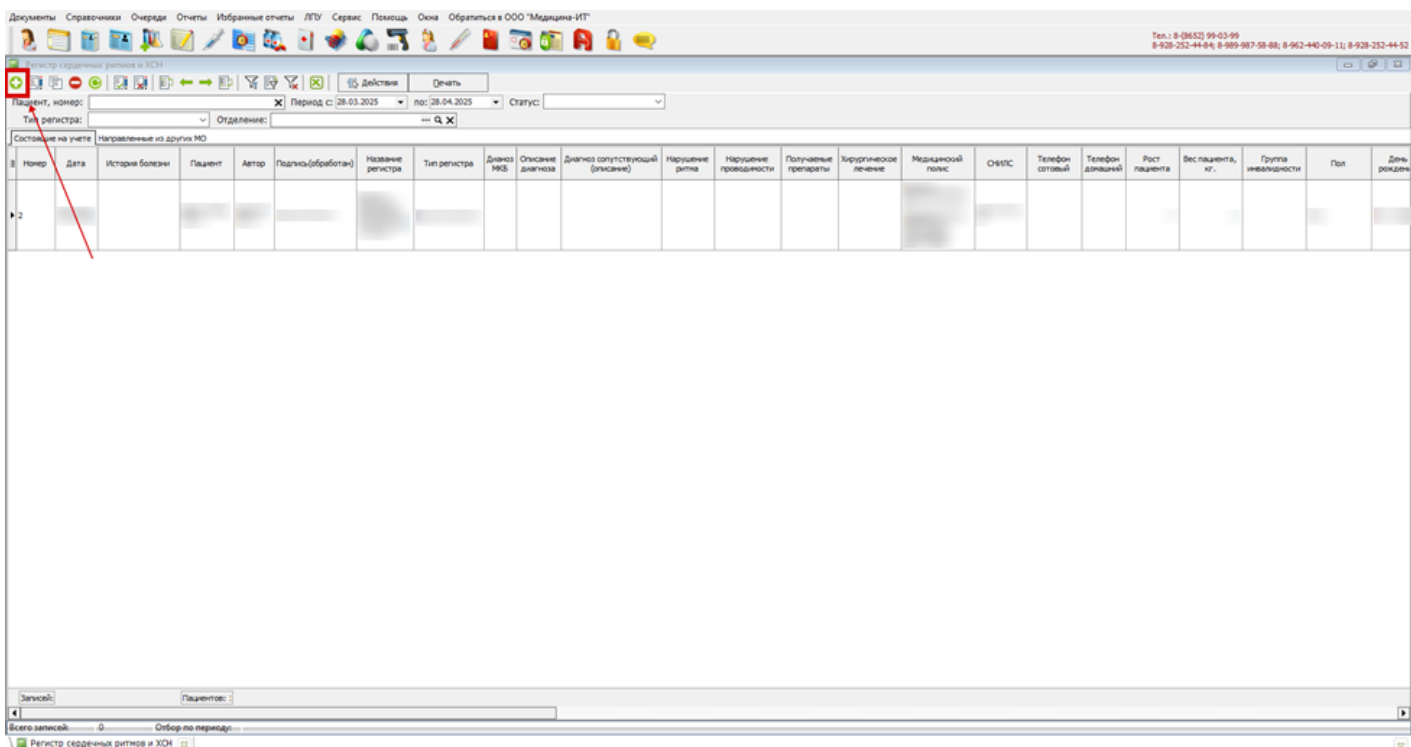

Рисунок 9 – Выбор пациента

После необходимо заполнить информацию в поля, обведенные красной линией, они являются обязательными. Обведенные серой линией – по желанию. Табличная часть заполняется с помощью кнопки в виде зеленого плюса (рисунок 10) и отметок в виде галочек либо произвольного текста (рисунок 11).

Документы | Справочники | Очереди | Отчеты | Избранные отчеты | ЛПУ | Сервис | Помощь | О нас | Обратиться в ООО "Медицина-ИТ"

Тел.: 8-(8632) 99-03-99  
8-628-252-44-04; 8-989-987-58-08; 8-962-440-09-11; 8-928-252-44-52

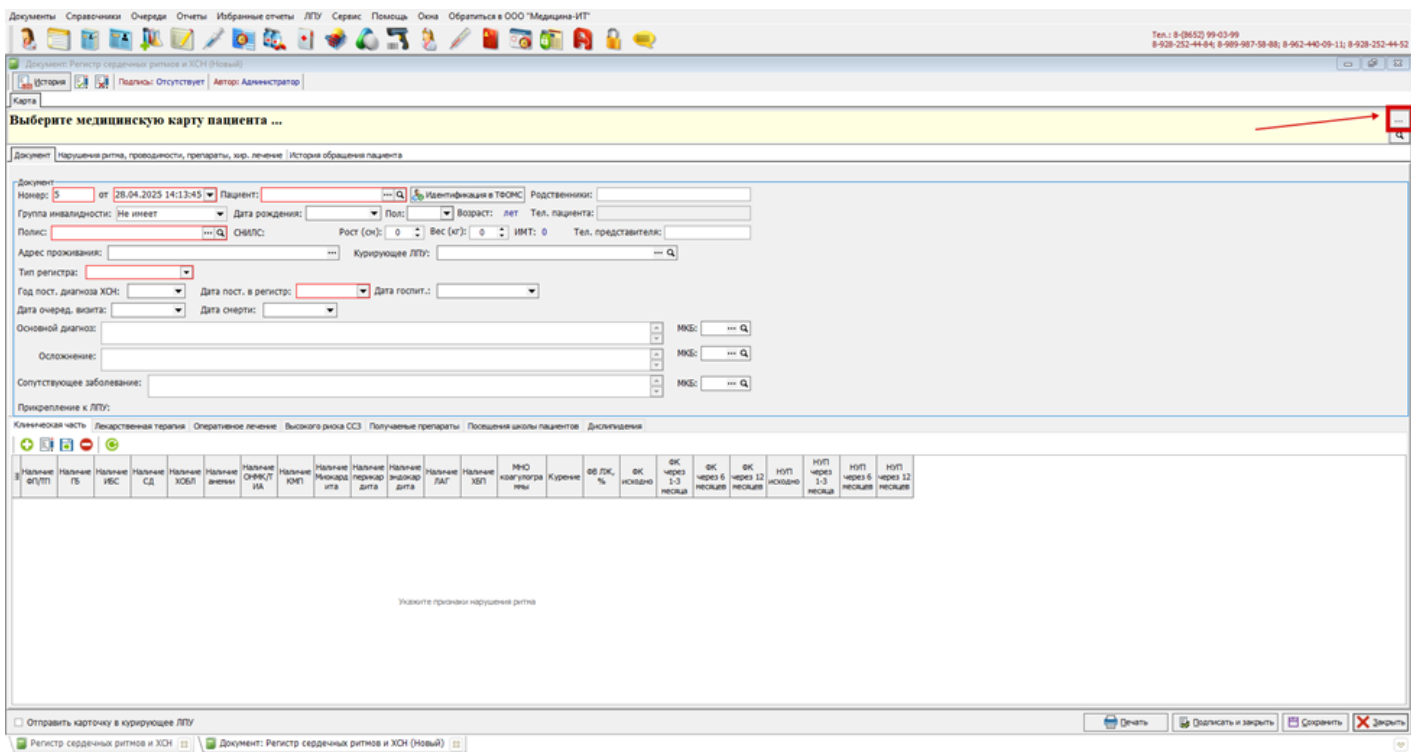
Документ: Регистр сердечных ритмов и ЭКГ (Новый)

История | Подпись: Отсутствует | Автор: Администратор

ТЕСТ ТЕСТ ТЕСТ, 05.09.2006, 19 лет; Амбул. случай №20 (30.08.2023); Бюджет  
Ставропольский край Ставрополь г. Ленина пл.; д. 1

Документ: Нарушения ритма, проводимости, препараты, мер. лечение | История обращения пациента

Номер: 5 от 28.04.2025 14:13:45 Пациент: ТЕСТ ТЕСТ ТЕСТ Идентификация в ТВОИС Родственников: Тестова Тестова Тестович  
Группа инвалидности: Не имеет Дата рождения: 05.09.2006 Пол: Жен. Возраст: 16 Тел. пациента:  
Полис: 2656030940000582 СНИЛС: 185-727-613 09 Рост (см): 0 Вес (кг): 0 ИМТ: 0 Тел. представителя:  
Адрес проживания: Ставропольский край Ставрополь г. Ленина пл.; д. 1 Курящее ЛПУ:  
Тип регистра: ХОБП Год пост. диагноза ХОБП: Дата пост. в регистр: 28.04.2025 Дата госпит.:  
Дата очеред. визита: Дата смерти:  
Основной диагноз: МКБ: --- Q  
Осложнение: МКБ: --- Q  
Сопутствующее заболевание: МКБ: --- Q  
Прикрепление к ЛПУ:

Клиническая часть | Лекарственная терапия | Оперативное лечение | Высокого риска ССЗ | Получаемые препараты | Посещения школы пациентов | Дислипидемия

Наличие ФП/П	Наличие ГБ	Наличие ИБС	Наличие СД	Наличие ХОБЛ	Наличие аневриз	Наличие ОНМК/Т ИА	Наличие КМП	Наличие Минорд ита	Наличие перикар дита	Наличие эндокар дита	Наличие ЛАГ	Наличие ХБП	МНО коагулогра фы	Курение	ФВ ЛЖ, %	ФК исходно	ФК через 1-3 месяца	ФК через 6 месяцев	ФК через 12 месяцев	НУП исходно	НУП через 1-3 месяца	НУП через 6 месяцев	НУП через 12 месяцев

Укажите причину нарушения ритма

☐ Отправить карточку в курящее ЛПУ

Регистр сердечных ритмов и ЭКГ | Документ: Регистр сердечных ритмов и ЭКГ (Новый)

Открыть | Заполнить и закрыть | Сохранить | Закрыть

Рисунок 10 – Заполнение табличной части

Клиническая часть | Лекарственная терапия | Оперативное лечение | Высокого риска ССЗ | Получаемые препараты | Посещения школы пациентов | Дислипидемия

Наличие ФП/П	Наличие ГБ	Наличие ИБС	Наличие СД	Наличие ХОБЛ	Наличие аневриз	Наличие ОНМК/Т ИА	Наличие КМП	Наличие Минорд ита	Наличие перикар дита	Наличие эндокар дита	Наличие ЛАГ	Наличие ХБП	МНО коагулогра фы	Курение	ФВ ЛЖ, %	ФК исходно	ФК через 1-3 месяца	ФК через 6 месяцев	ФК через 12 месяцев	НУП исходно	НУП через 1-3 месяца	НУП через 6 месяцев	НУП через 12 месяцев
✓	✓						✓		✓														

Рисунок 11 – Заполнение информации

Помимо вкладки «клиническая часть», имеются и другие вкладки (рисунок 12). Все они имеют схожий формат заполнения, за исключением последней вкладки «дислипидемия», где информация вводится посредством списков (рисунок 13)

Клиническая часть   Лекарственная терапия   Оперативное лечение   Высокого риска ССЗ   Получаемые препараты   Посещения школы пациентов   Дислипидемия																							
Наличие ФП/П	Наличие ГБ	Наличие ИБС	Наличие СД	Наличие ХОБЛ	Наличие аневризмы	Наличие ОНМК/Т ИА	Наличие КМП	Наличие Миокард ита	Наличие перикар дита	Наличие эндокар дита	Наличие ЛАГ	Наличие ХБП	МНО коагулогра фии	Курение	ФВ ЛЖ, %	ФК исходно	ФК через 1-3 месяца	ФК через 6 месяцев	ФК через 12 месяцев	НУП исходно	НУП через 1-3 месяца	НУП через 6 месяцев	НУП через 12 месяцев
<input checked="" type="checkbox"/>	<input checked="" type="checkbox"/>	<input type="checkbox"/>	<input type="checkbox"/>	<input type="checkbox"/>	<input type="checkbox"/>	<input type="checkbox"/>	<input checked="" type="checkbox"/>	<input type="checkbox"/>	<input checked="" type="checkbox"/>	<input type="checkbox"/>	<input type="checkbox"/>	<input type="checkbox"/>		<input type="checkbox"/>									

Рисунок 12 – Виды вкладок

Клиническая часть   Лекарственная терапия   Оперативное лечение   Высокого риска ССЗ   Получаемые препараты   Посещения школы пациентов   Дислипидемия									
Наследственность:		<input type="text"/>	<input type="button" value="▼"/>	ЛПНП:		<input type="text"/>	<input type="button" value="▼"/>		
Триглицерида:		<input type="text"/>	<input type="button" value="▼"/>	Холестерин:		<input type="text"/>	<input type="button" value="▼"/>		

Рисунок 13 – Заполнение вкладки «Дислипидемия»

При необходимости можно заполнить вкладку «нарушение ритма, проводимости, препараты, хир. лечение» (рисунок 14). Последующая вкладка содержит историю обращения пациента (рисунок 15).

Карта	
<b>ТЕСТ ТЕСТ ТЕСТ, 05.09.2006, 18 лет; Амбул. случай №20 (30.08.2023); Бюджет</b>	
<b>Ставропольский край Ставрополь г. Ленина пл; д. 1</b>	
Документ	Нарушения ритма, проводимости, препараты, хир. лечение
История обращения пациента	
Лечение	
Диагноз ХСН:	Получаемые препараты: <input type="text"/>
Хирургическое лечение: <input type="text"/>	
Нарушения ритма (ССЗ): <input type="text"/>	
Нарушения проводимости: <input type="text"/>	
<input type="checkbox"/> ОНМК <input type="checkbox"/> АКШ <input type="checkbox"/> Катетерная абляция <input type="checkbox"/> Инфаркт миокарда <input type="checkbox"/> Ангиопластика <input type="checkbox"/> Протезирование клапанов <input type="checkbox"/> Протезирование аорты <input type="checkbox"/> Инфаркт миокарда/ТЛБКА	

Рисунок 14 – Вкладка «нарушение ритма, проводимости, препараты, хир. лечение»



Карта

**ТЕСТ ТЕСТ ТЕСТ, 05.09.2006, 18 лет; Амбул. случай №20 (30.08.2023); Бюджет**  
**Ставропольский край Ставрополь г. Ленина пл.; д. 1**

Документ | Нарушения ритма, проводимости, препараты, хир. лечение | **История обращения пациента**

Номер	Дата	Наименование	Тип регистра
-------	------	--------------	--------------

Рисунок 15 – Вкладка «история обращения пациента»

В конце работы с документом, есть возможность отправить его карточку в курирующее ЛПУ, распечатать, подписать, сохранить как черновик и закрыть документ (рисунок 16).

Документ: Регистр нарушений ритма и ХСН (Новый)

Карта

**ТЕСТ ТЕСТ ТЕСТ, 05.09.2006, 18 лет; Амбул. случай №20 (30.08.2023); Бюджет**  
**Ставропольский край Ставрополь г. Ленина пл.; д. 1**

Документ | Нарушения ритма, проводимости, препараты, хир. лечение | История обращения пациента

Номер	Дата	Наименование	Тип регистра
-------	------	--------------	--------------

«Нет данных для отображения»

☐ Отправить карточку в курирующее ЛПУ

Отправить Отложить и закрыть Сохранить Закрыть

Рисунок 16 – Расположение кнопок

Revision #22

Created 28 April 2025 12:51:28 by Навасардян Валерия

Updated 20 June 2025 12:58:45 by Навасардян Валерия