

# Протокол трансторакальной эхокардиографии (СЭМД 270 )

Данный протокол является электронным документом и оформляется как осмотр. Чтобы оформить данный вид документа, необходимо вызвать окно "Справочник: Шаблоны форм".

1. В модуле амбулаторно-поликлинического приёма выбрать талон и нажать на кнопку "Оформить приём" (рисунок 1).

Модуль амбулаторно-поликлинического приема. Планировщик записи на прием.

Планировщик записи на прием | Модуль амбулаторно-поликлинического приема

Период с: 04.03.2025 - 17.09.2025 | Все | Врач: | ... Q X

Пациент: | ... Q X | Записать на прием | Отменить талон | Печать

Отображать в списке резервы

Тип оплаты	№	Очередь	Код пациента	Пациент	Дата рождения	Дата приёма	с	по	Врач
ОМС	5	1	1699	Тестовна Модель Тестиковна	27.10.1956	17.07.2025	08:00	08:10	Горшочек Модель Тестовна
ОМС	4	2	1699	Тестовна Модель Тестиковна	27.10.1956	18.07.2025	08:10	08:20	Горшочек Модель Тестовна
ОМС	2	4	20697	Абазов Аскер Нартбиевич	04.11.1899	24.04.2025	08:30	08:40	Горшочек Модель Тестовна

Всего талонов: 3 | Закрыт/отработан: 2 | Не закрыт/не отработан: 1 | Не явился на прием: 0 | Резерв: 0 | cito: 0

Документы по всем МО | История: Тестовна Модель Тестиковна | Онкология (Shift+F5) | ССЗ (Shift+F5)

Статус	Тип карты	Тип оплаты	№ случая	С	По	Диагноз
Амбулаторный талон	ОМС	5	18.07.2025			
Амбулаторный талон	ОМС	6	18.07.2025	18.07.2025	200.1.	Рутинное обследование состояния здоровья ребенка
Стационарная карта	Платные услуги	1	04.03.2025		164.	Инсульт, не уточненный как кровоизлияние или инфаркт
Стационарная карта	ОМС	7	03.10.2024			
Амбулаторный талон	ОМС	29	02.10.2024			
Проф. осмотры (диспансер.)	ОМС	26	01.10.2024	01.10.2024	I24.1.	Синдром Дресслера
Проф. осмотры (диспансер.)	ОМС	18	29.06.2024			

ТЕСТОВНА МОДЕЛЬ ТЕСТИКОВНА (1699)  
ПОЛІС: ЕНП, № ...  
Пациент не проходив диспансеризацию  
Др: 27.10.1956 (68 лет) Работающий Участок 2  
СНИЛС: ...  
Сот: ...  
Снят с Д-учет: 01.10.2024 Группа 1 Терапия Причина: (Администратор (Медицина ИТ)), Д-учет: 19.06.2024 Группа 3 Терапия Причина: (Администратор (Медицина ИТ)), Д-учет: 19.06.2024 Группа 3 Терапия Причина: (Администратор (Медицина ИТ)), Д-учет: 19.07.2023 Терапия Причина: Выздоровление (Администратор (Медицина ИТ)), Д-учет: ...

Оформить приём | Создать документ | Печать талона

Документы по: По текущему | Тип документа: Все | Услуга в названии ЭМЗ

Документы пациента

Поиск по названию документа:

№	Тип	Дата	Название	Автор
95	✓	11.09.2025	Скрининг Возраст не помеха	Администратор
92	✓	10.09.2025	Карта профилактического медицинского осмотра несовершеннолетнего	Администратор
1	AI	03.09.2025	Справка о заключительном диагнозе пострадавшего от несчастного случая на производстве № 1 от 03.09.2025 11:58:42	Администратор
1	AI	03.09.2025	Справка о характере полученных повреждений здоровья в результате несчастного случая на производстве и степени их тяжести № 1 от 03.09.2025 11:39:45	Администратор
87	✓	21.08.2025	Осмотр врачом приёмного покоя	Администратор
84	✓	18.07.2025	Осмотр офтальмолога (первичный МФС)	Администратор

Карта: 1 (16-4) с 04.03.2025 (Всего записей: 4)

№	Дата	Название	Автор
1	25.06.2025 11:41:19	Заключительный эпикриз мультидисциплинарной реабилитационной командой №1 от 25.06.2025	Администратор
1	03.09.2025	Протокол осмотра мультидисциплинарной реабилитационной командой №1 от 03.09.2025	Администратор

Рисунок 1 - Оформление приёма в модуле амбулаторно-поликлинического приёма

2. В стационарной карте необходимо нажать на кнопку "Добавить новый элемент":



Рисунок 2 - Оформление осмотра в стационарной карте

3. «Очередь» → «Очередь на приём, исследование (входящая)». Нажать или на кнопку "Оформить приём" или на талон два раза левой кнопкой мыши (рисунок 3).

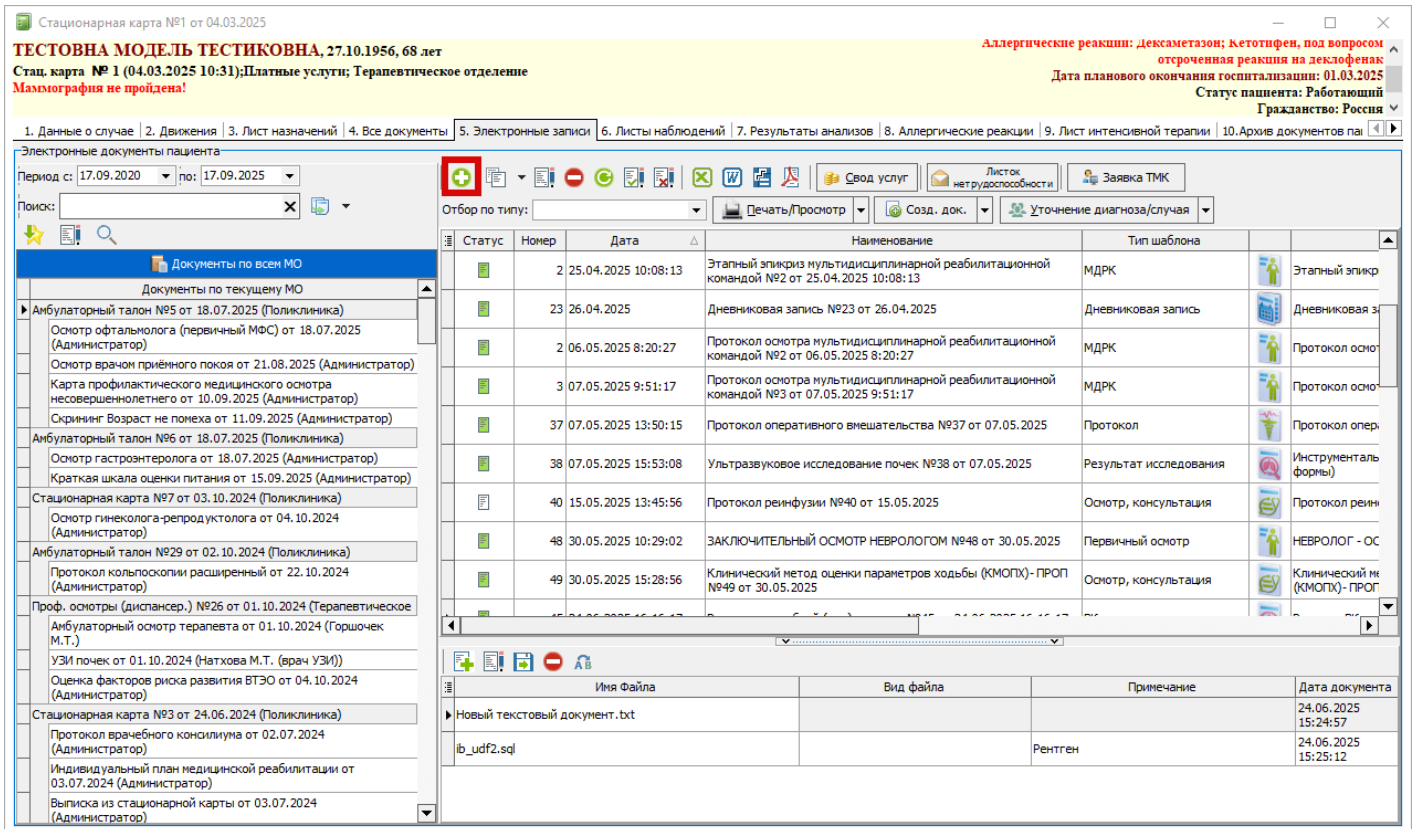

Рисунок 3 - Оформление приёма из раздела Очередь на приём, исследование (входящая)

Не зависимо от того, каким способом было открыто окно "Справочник: Шаблоны форм" в разделе "Функциональная диагностика" находится шаблон Протокол трансторакальной эхокардиографии (12-СНІ-0009-000558) (рисунок 4).

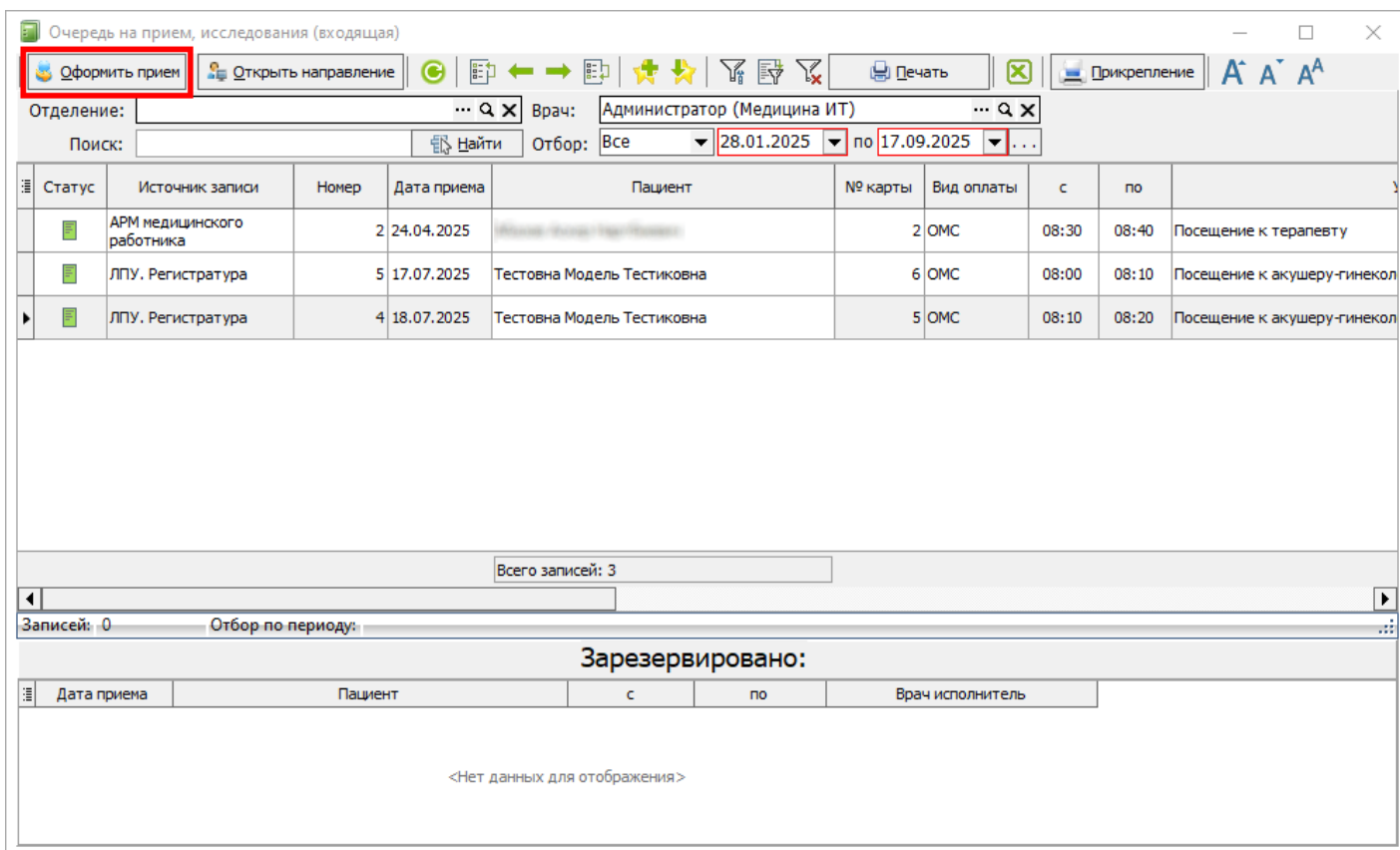

Рисунок 4 - Расположение шаблона (12-СНІ-0009-000558) Протокол трансторакальной эхокардиографии

При заполнении осмотра необходимо заполнить как минимум обязательные поля такие как: "Наименование оборудования:", "Описание проведённого исследования:" и "Заключение:".

Остальные поля заполняются по необходимости, в зависимости от полноты исследования.

Услуга в протокол автоматически подтягивается из талона. После заполнения всех необходимых полей, необходимо нажать на кнопку "Подписать и закрыть" и проставить ЭП.

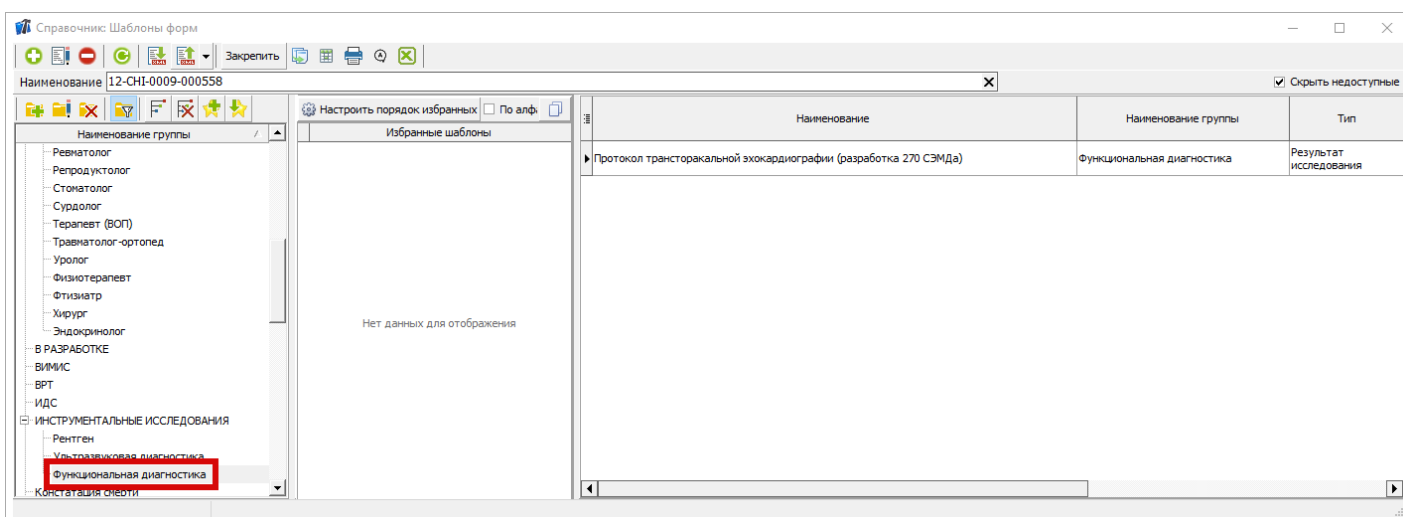
---

Revision #1

Created 17 September 2025 06:54:39 by Бондаренко Ксения

Updated 17 September 2025 09:21:21 by Бондаренко Ксения

1 4