

Планирование оперативных вмешательств.

Для создания нового планирования оперативного вмешательства необходимо зайти в карту пациента, перейти на вкладку "Лист назначений" и создать новое назначение, выбрав пункт "Оперативное вмешательство" (рисунок 1).



Рисунок 1 - Создание планирования оперативного вмешательства.

В открытом документе заполняется раздел "Параметры документа". Автоматически подтягивается информация в строки "Случай", "Диагноз до оперативного вмешательства" и "Срочность". Остальные поля необходимо заполнить самостоятельно. Поля, выделенные красным цветом, обязательны к заполнению (рисунок 2).

в. 1

Документ: Плановое оперативное вмешательство (Новый)

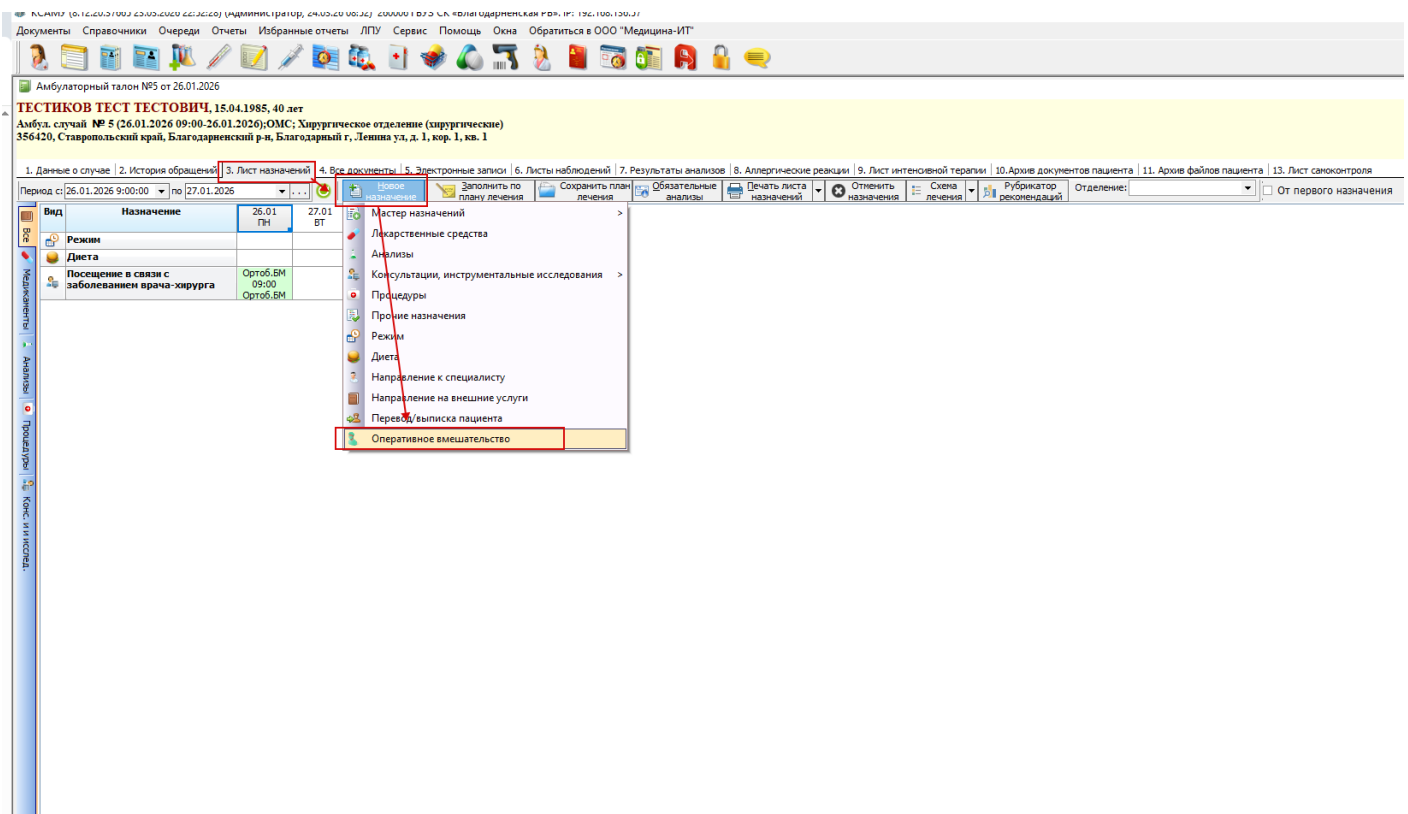
Подпись: Администратор Автор: Администратор

История

Параметры документа

Номер:

Случай: ... Q X

Диагноз до оперативного вмешательства: ... Q X

Планируемая хирургическая операция: ... Q X

Срочность: Длительность, мин.: Вид анестезии: ... Q X

Класс чистоты: Примечание:

Дата и место выполнения:

Операционная: Операционная гинекология
 Дата начала: 24.03.2026 14:01:00
 Дата окончания: 24.03.2026 14:31:00

Подобрать из расписания

Состав операционной бригады

Роль медицинского работника Медицинский работник

Хирург	Ортобаева Бэлла Магомедовна
Анестезиолог	Карпов Валентин Федорович

Оформить протокол операции

Печать Подписать и закрыть Закрыть

Рисунок 2 - Пример заполнения параметров документа.

Далее подбирается дата и время оперативного вмешательства. Для этого необходимо нажать на кнопку "Подобрать из расписания". При нажатии на данную кнопку откроется окно "Выбор времени". В данном окне пользователь может воспользоваться фильтром график по отделению и операционной, также выбрать дату в календаре. После выбора слота времени и при нажатии на кнопку "Выбрать", происходит запись на данный слот времени (рисунок 3).



Рисунок 3 - Выбор даты и времени планового оперативного вмешательства.

В табличной части документа нужно заполнить состав операционной бригады. Для этого через кнопку добавления создается новая строка, а через кнопку в виде "троеточия" выбирается роль медицинского работника и специалист. Сохраняется и закрывается документ через кнопку "Подписать и закрыть" (рисунок 4).

гические)
1, кв. 1

Документ: Плановое оперативное вмешательство (Новый)

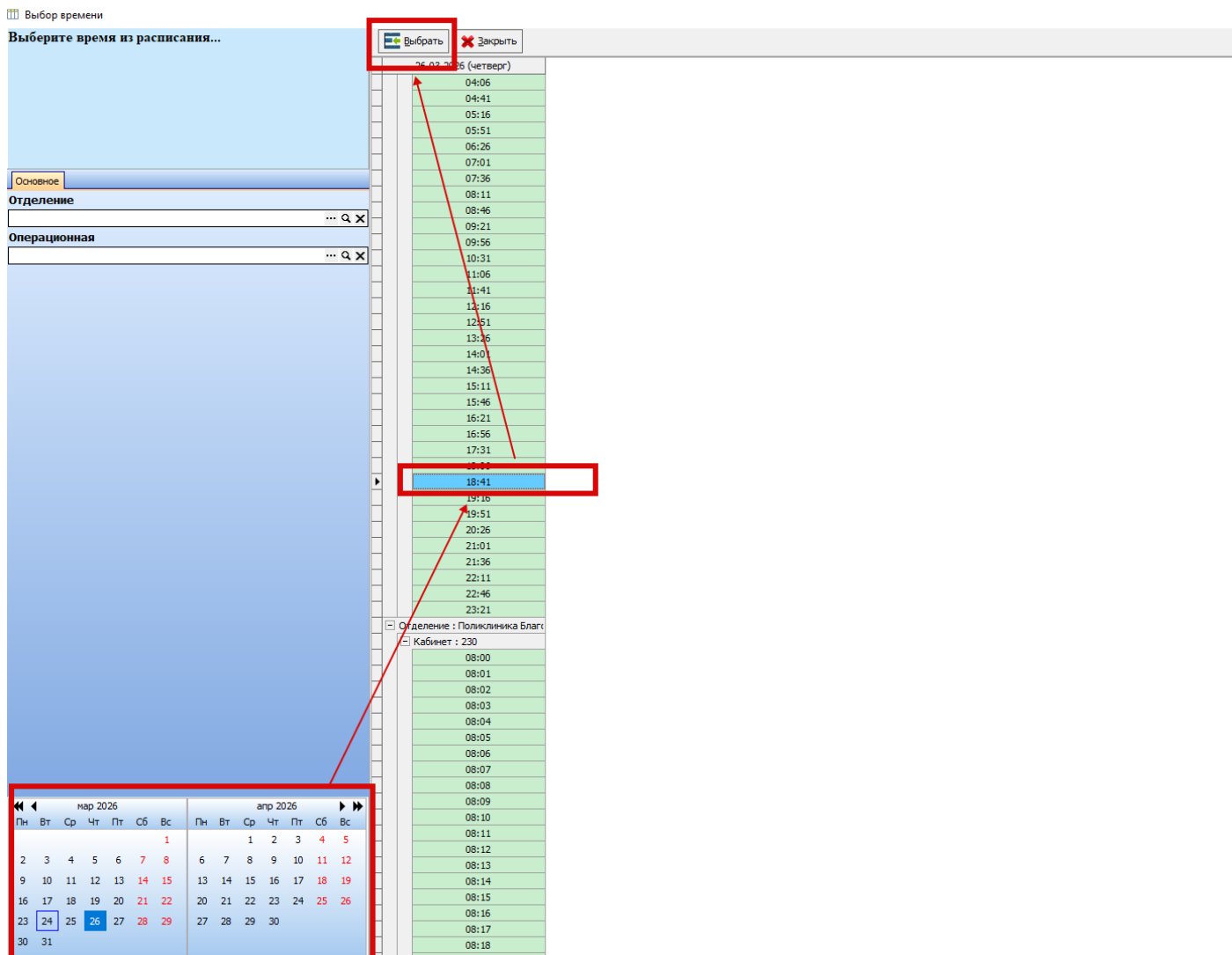
История | Подпись: Администратор | Автор: Администратор

Параметры документа

Номер:

Случай:

Диагноз до оперативного вмешательства:

Планируемая хирургическая операция:

Срочность: Длительность, мин.: Вид анестезии:

Класс чистоты: Примечание:

Дата и место выполнения

Операционная: Опрационная гинекология

Дата начала: 24.03.2026 14:01:00

Дата окончания: 24.03.2026 14:31:00

Подобрать из расписания

Состав операционной бригады

№	Роль медицинского работника	Медицинский работник
	Хирург	Ортобаева Бэлла Магомедовна
	Анестезиолог	Карпов Валентин Федорович
*	...	

Оформить протокол операции | Печать | Подписать и закрыть | Закрыть

Рисунок 4 - Заполнение состава операционной бригады.

После того как документ был подписан, в "Лист назначений" отображается соответствующая запись (рисунок 5).



Рисунок 5 - Отображение назначения оперативного вмешательства в листе назначений.

Для предварительного долгосрочного планирования даты и времени оперативного вмешательства - создается бронь на дату и время для проведения операции. Для этого пользователь открывает пункт меню «Документы» → «Модуль врача» → «Модуль планирования оперативных вмешательств» → «Документ планирования времени оперативных вмешательств» (рисунок 6).

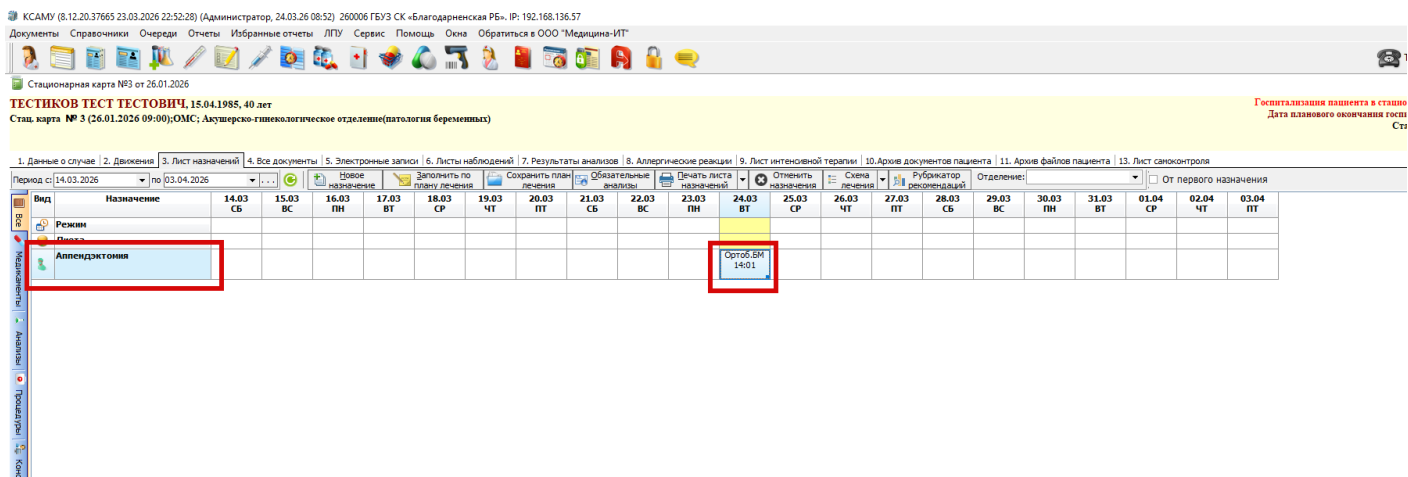

Рисунок 6 - Открытие документа планирования времени оперативных вмешательств.

В журнале документа планирования времени оперативных вмешательств, через зеленый плюс добавляется новый документ. В обязательном порядке указываются: пациент, планируемая хирургическая операция и длительность. Поле примечание заполняется на усмотрение пользователя. Документ сохраняется при нажатии на кнопку "Подписать и

закрывать" (рисунок 7).

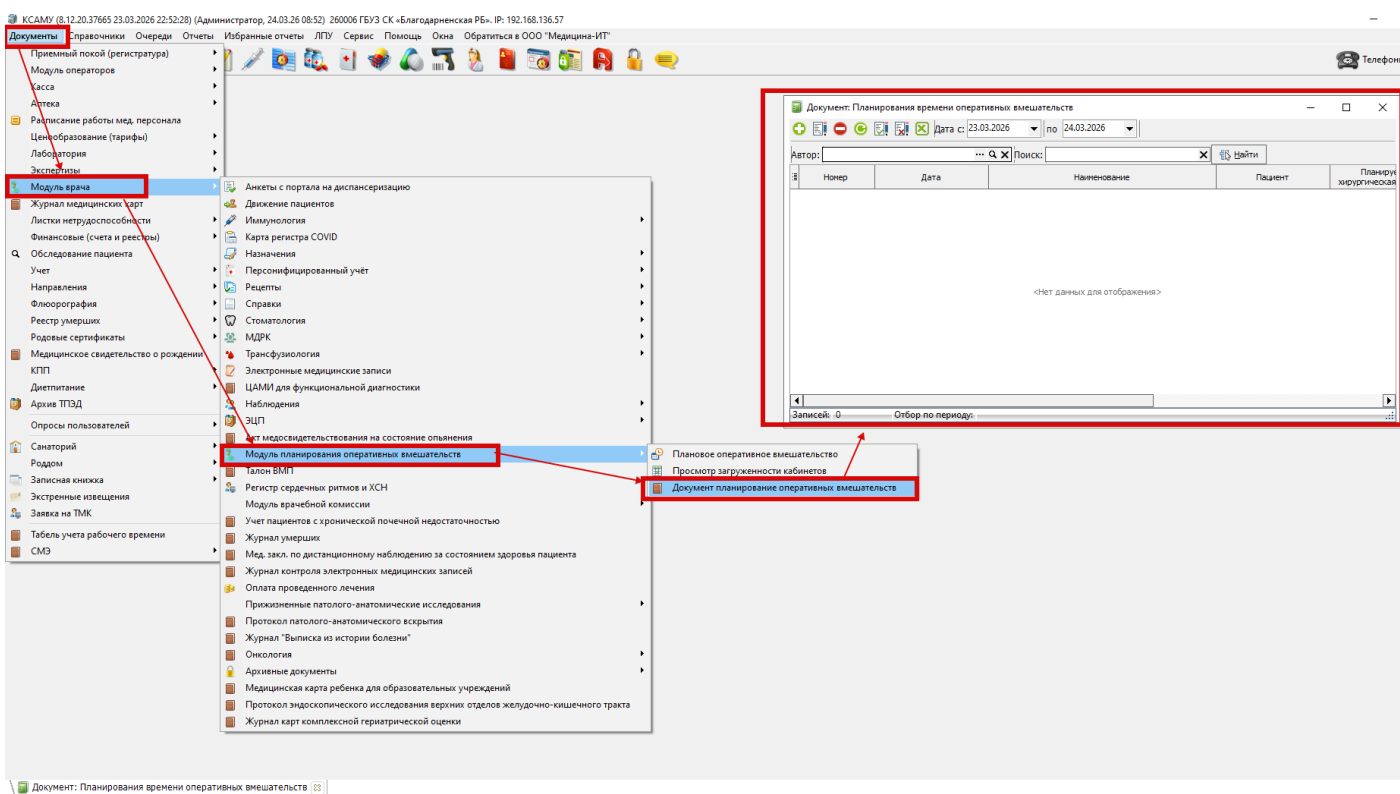

Рисунок 7 - Создание документа планирования времени оперативного вмешательства.

При создании электронной медицинской карты, бронирование на планирование оперативного вмешательства автоматически подтянется в лист назначений. При двойном клике левой кнопки мыши программа предложит создать документ планирования из брони (рисунок 8).

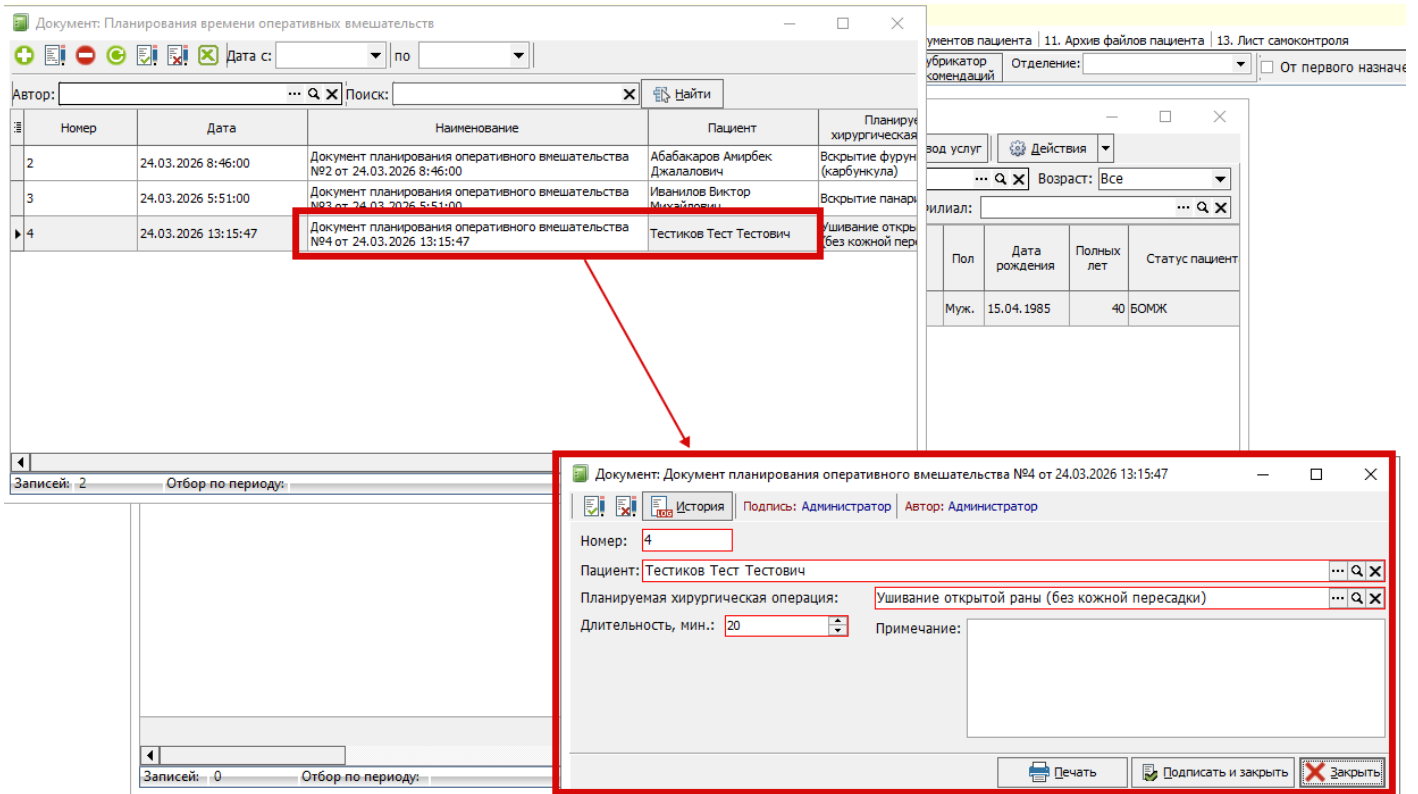

Рисунок 8 - Создания документа планирования из брони.

Также забронировать время на планирование оперативного вмешательства можно через "Просмотр загруженности кабинетов" .

Revision #5

Created 24 March 2026 08:37:46 by Самотканова Елена

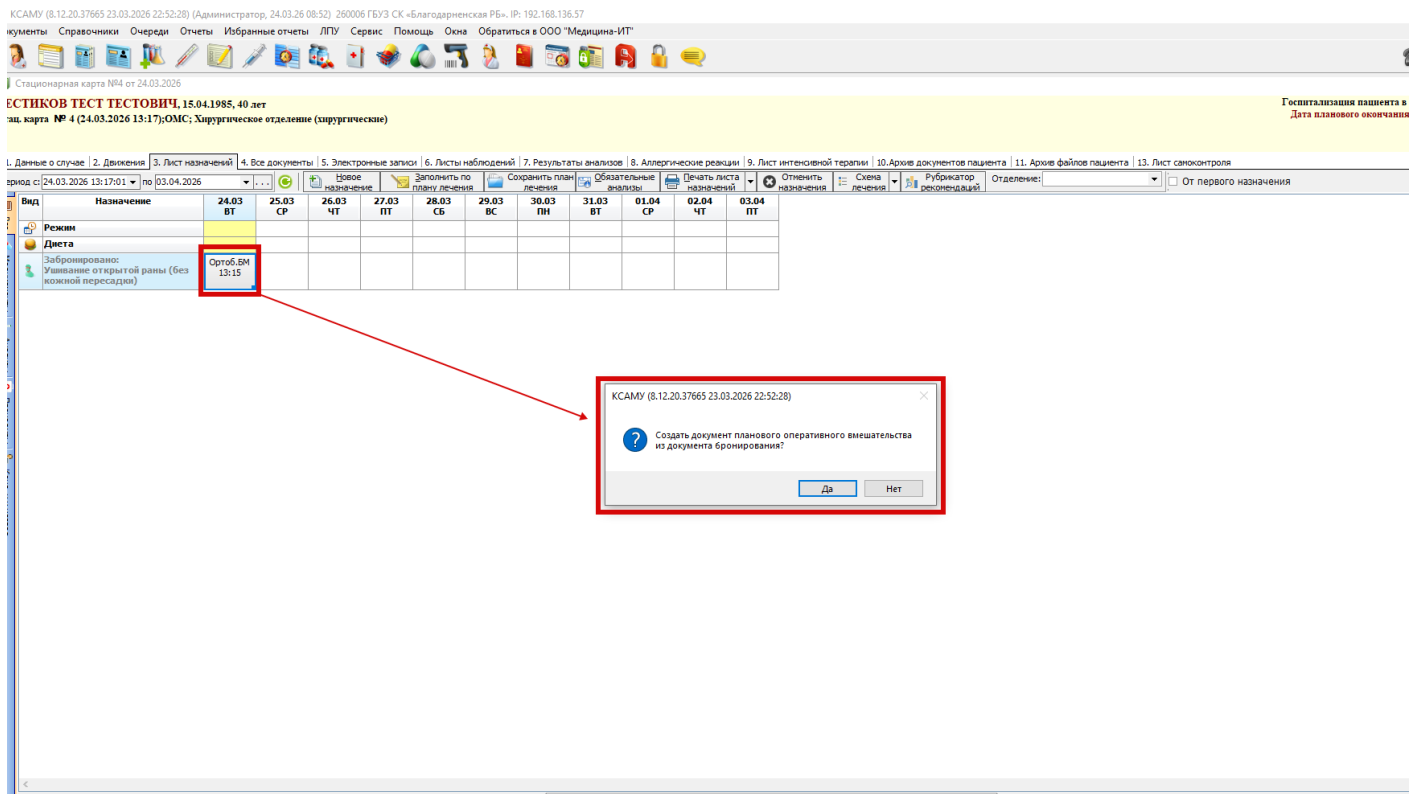
Updated 24 March 2026 13:32:31 by Юлия Нкуаджио

1 7