

Основные принципы работы с модулем справок

Создание документа справки

Справки можно вызвать из различных мест:

- Модуль «АПП» - после выбора пациента нажать на кнопку «Создать документ» и выбрать пункт меню «Справки» (рисунок 1).



Рисунок 1 - Вызов справки из АПП

- Из стационарной карты - находясь на вкладке «5. Электронные записи» нажать на кнопку «Созд. док.» и выбрать соответствующий пункт меню (рисунок 2).

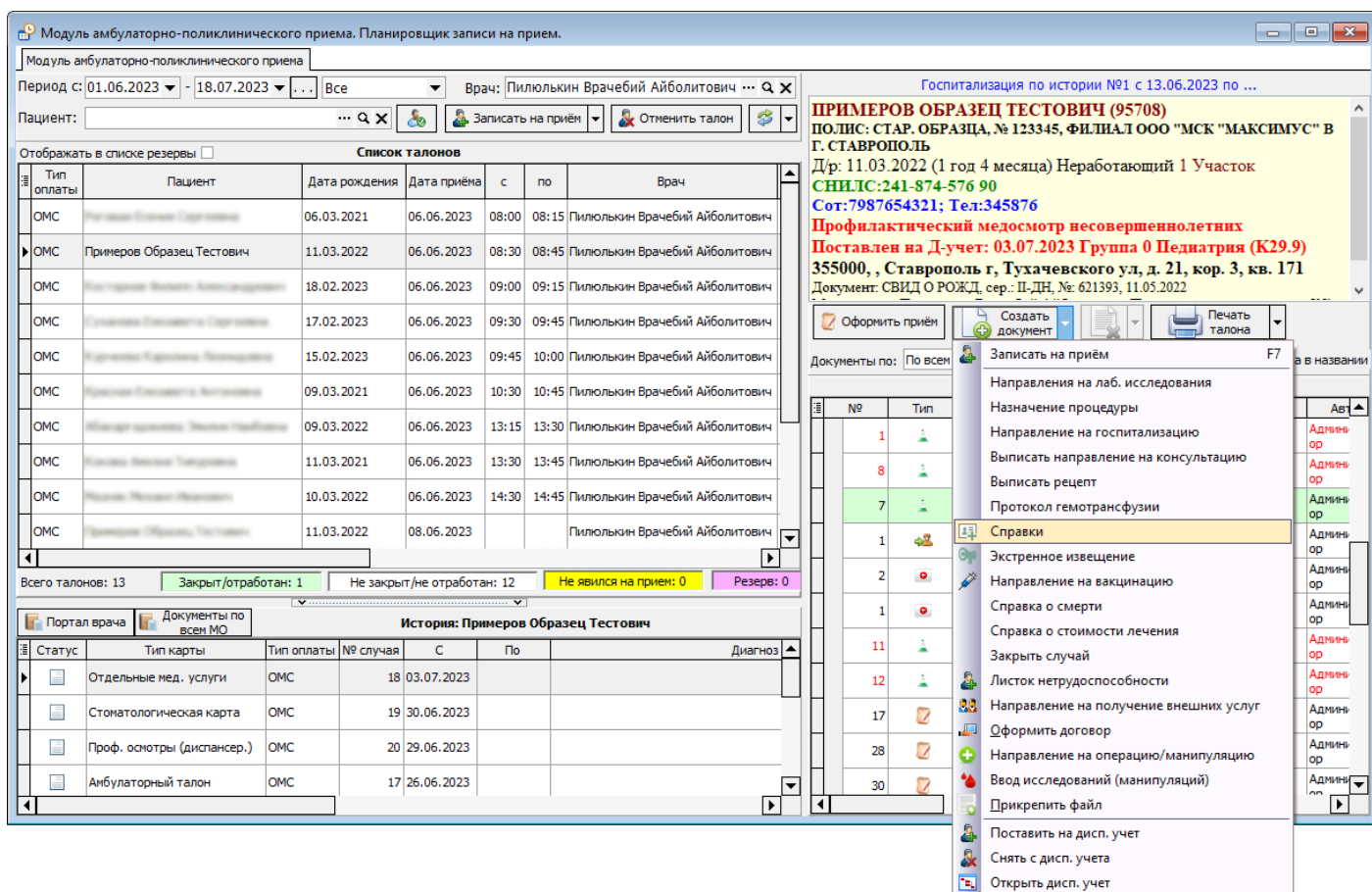

Рисунок 2 – Вызов справки из стационарной карты

- Из документа осмотра - необходимо перейти на вкладку «Лист назначений», нажать на кнопку «Создать направление (назначение)» и выбрать соответствующий пункт меню (рисунок 3).

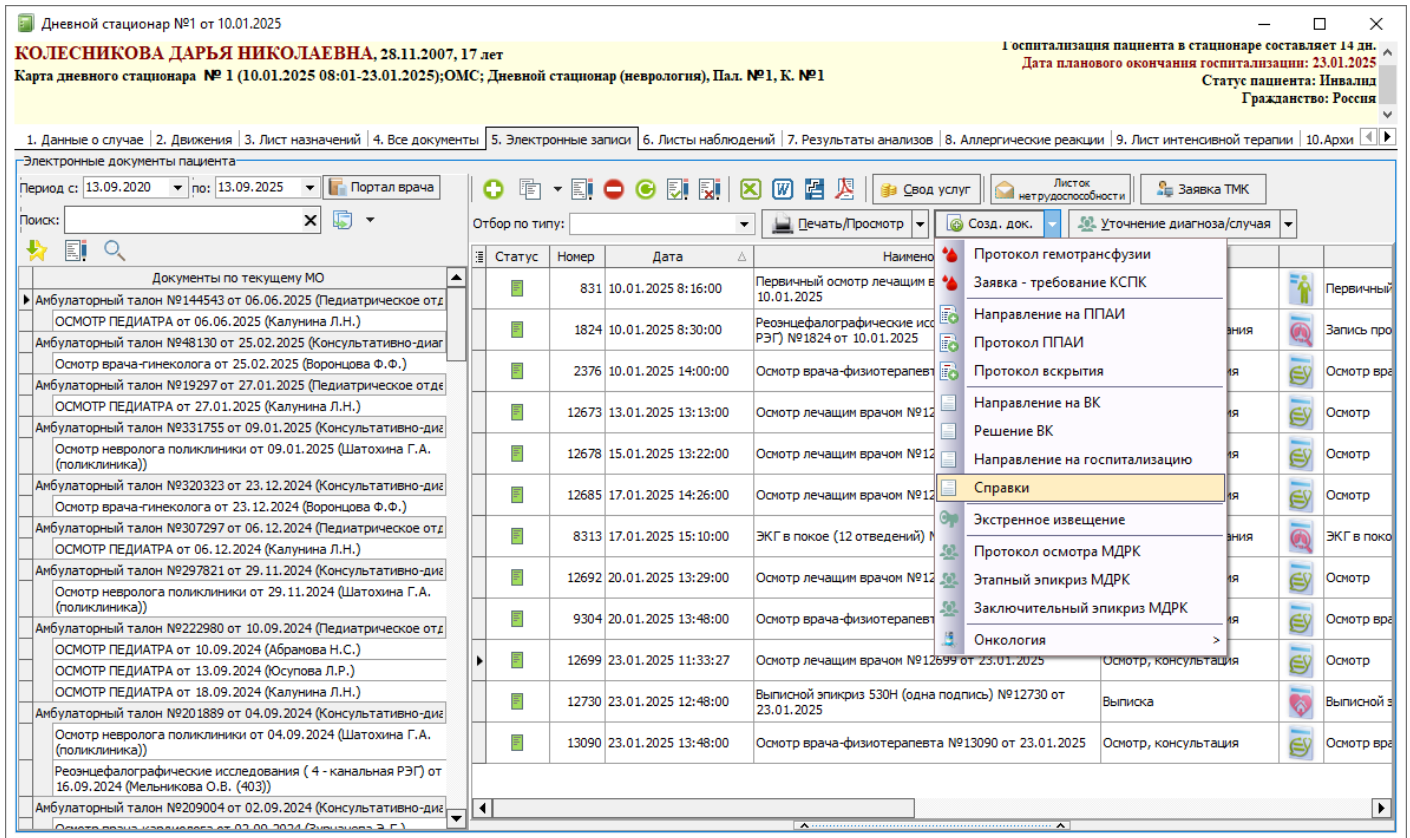

Рисунок 3 – Вызов справки из документа осмотра

- Из пункта меню: «Документы» → «Модуль врача» → «Справки»

В открывшемся окне необходимо выбрать тип справки заполнив поле «Тип справки:». Если документ создаётся из меню, то при оформлении необходимо выбрать пациента, на которого оформляется данная справка. При необходимости любую доступную справку так же можно сделать избранной, для этого её необходимо найти и выбрать из списка, а после в нижнем левом углу, нажать на кнопку в виде звездочки. Все избранные справки отображаются вверху окна и строго в том порядке, в котором были сделаны избранными (рисунок 4), таким образом упрощается поиск справки.

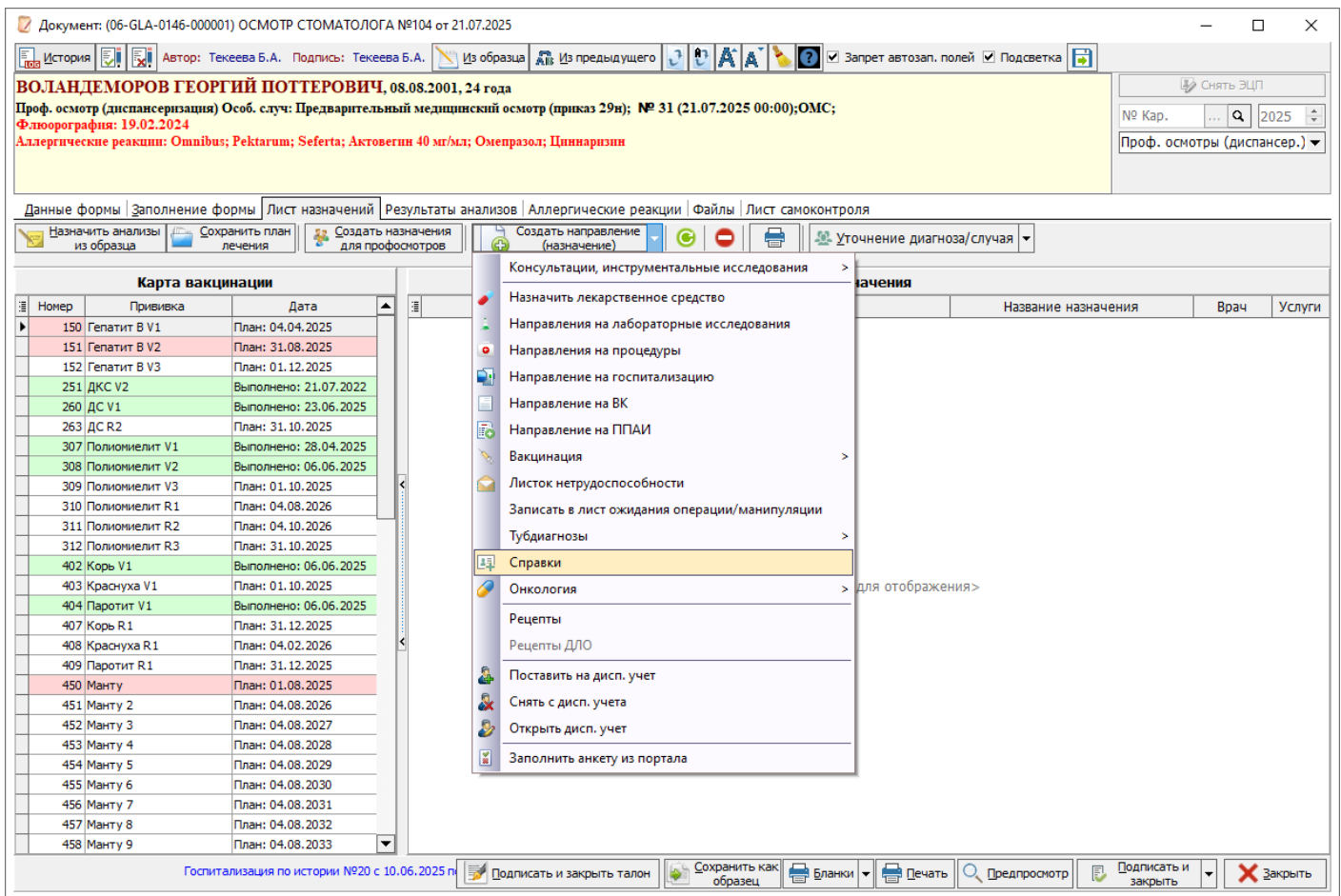

Рисунок 4 - Окно выбора типа справки.

Настройка справок под нужды МО.

Для удобства работы, каждая МО может настроить список используемых справок. Для этого необходимо настроить соответствующий справочник перейдя в пункт меню «Справочники» → «Справки» → «Виды выдаваемых справок» (рисунок 5). Напротив справки которой будут пользоваться в МО необходимо оставить галочку «Используется», для остальных видов справок данную галочку нужно снять. Список видов справок регламентирован и редактируется/дополняется только сотрудниками Медицина-ИТ. Помимо галочки «Используется», каждая МО может дополнительно настроить какие из справок можно формировать и выдавать строго после проведения Врачебной Комиссии, для этого, напротив подобных справок необходимо выставить галочку «Используется для ВК». В настроенных подобным образом справках, появиться отдельное поле «Врачебная комиссия» которое необходимо будет заполнить документом Решения. Справки оформленные без указания Решения ВК с данной настройкой подписываться не будут.

№	Наименование	Код	Используется	Учетная форма	Используется для ВК
	Справка о временной нетрудоспособности	128	<input checked="" type="checkbox"/>		<input type="checkbox"/>
	Заключение медицинского учреждения о наличии (отсутствии) заболевания, препятствующего поступлению на государственную гражданскую службу Российской Федерации и муниципальную службу или ее прохождению	129	<input checked="" type="checkbox"/>	001-гс/у	<input type="checkbox"/>
	Медицинское заключение	130	<input checked="" type="checkbox"/>		<input type="checkbox"/>
	Медицинская справка	131	<input checked="" type="checkbox"/>		<input type="checkbox"/>
	Справка о состоянии здоровья по месту требования	132	<input checked="" type="checkbox"/>		<input type="checkbox"/>
	Справка о количестве кроводач, плазмодач	133	<input checked="" type="checkbox"/>	448-05/у	<input type="checkbox"/>
	Медицинское заключение об установлении заключительного диагноза пострадавшего в результате несчастного случая на производстве	134	<input checked="" type="checkbox"/>	316/у	<input checked="" type="checkbox"/>
	Справка о переводе на легкий труд по беременности	135	<input checked="" type="checkbox"/>		<input type="checkbox"/>
	Справка о нахождении на учёте по беременности	136	<input checked="" type="checkbox"/>		<input type="checkbox"/>
	Заключение организации о противопоказаниях, в связи с которыми гражданину может быть отказано в предоставлении соц. услуг	137	<input checked="" type="checkbox"/>		<input type="checkbox"/>
	Заключение об установлении факта поствакцинального осложнения	138	<input checked="" type="checkbox"/>		<input type="checkbox"/>
	Медицинская справка о допуске к управлению самоходной машиной	139	<input checked="" type="checkbox"/>	071/у	<input type="checkbox"/>
	Медицинское заключение о наличии (отсутствии) инфекционных заболеваний, представляющим опасность для окружающих	140	<input checked="" type="checkbox"/>		<input type="checkbox"/>
	Медицинское заключение о состоянии здоровья гражданина (для военкомата)	141	<input checked="" type="checkbox"/>		<input type="checkbox"/>
	Медицинское заключение о наличии тяжелого заболевания, препятствующих содержанию под стражей	142	<input checked="" type="checkbox"/>		<input type="checkbox"/>
	Справка об отсутствии противопоказаний к работе с наркотическими веществами	143	<input checked="" type="checkbox"/>		<input type="checkbox"/>
	Справка о наличии показаний к протезированию	144	<input checked="" type="checkbox"/>		<input type="checkbox"/>
	Медицинское заключение о характере полученных повреждений здоровья в результате несчастного случая на производстве и степени их тяжести	145	<input checked="" type="checkbox"/>	315-1/у	<input checked="" type="checkbox"/>

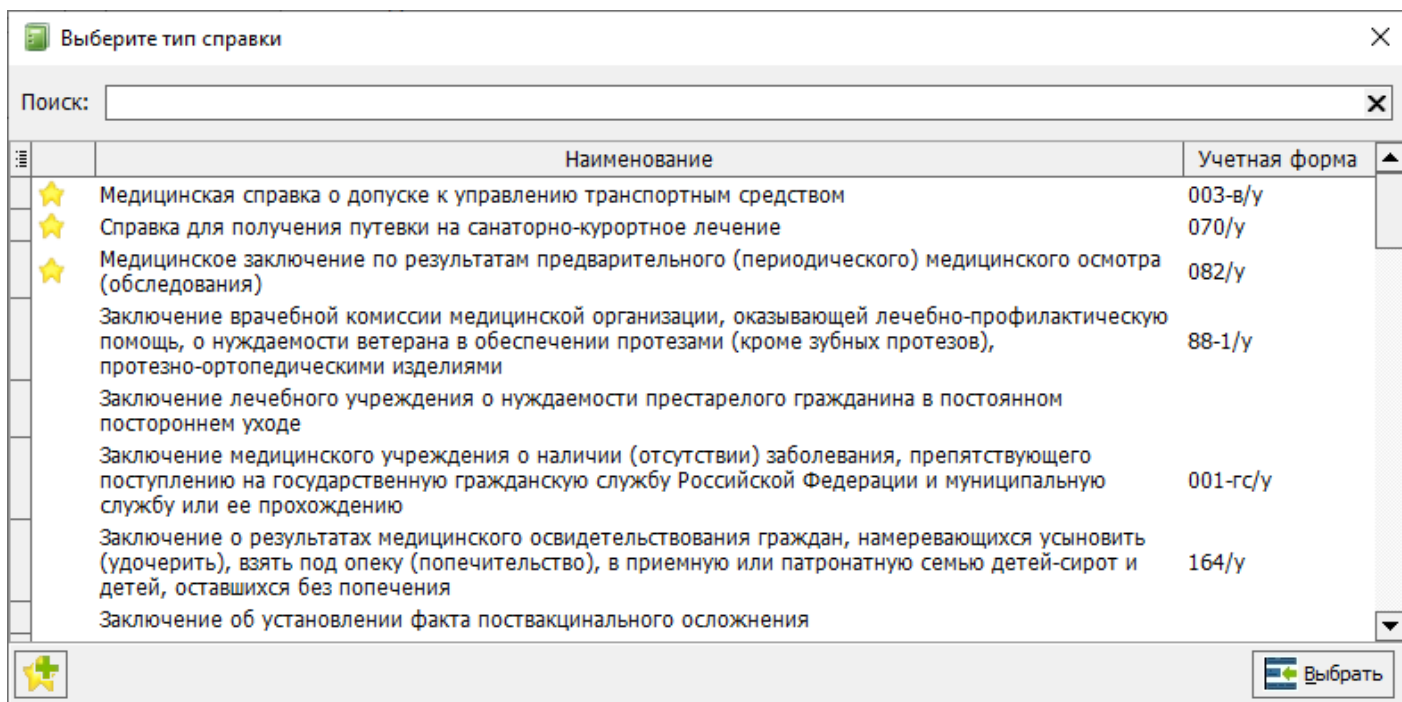
Рисунок 5 – Настройка используемых видов справок в справочнике «Виды выдаваемых справок»

Перечень справок

Указанные виды справок используются преимущественно для формирования СЭМДа. Но при наличии регламента, в перечень справок могут быть добавлены и иные виды документов, которые никуда не будут передавать данные. Под каждый вид справки либо создается отдельный уникальный документ со своим набором полей (таблица 1), либо справка может быть сделана на базе общей-родительской справки (таблица 2).

Регистр избранных справок

Для удобства работы, в программе ведется Регистр избранных справок пациентов по:

- Медицинское заключение об отсутствии медицинских противопоказаний к владению оружием
- Медицинская справка о допуске к управлению транспортным средством
- Уведомление о выявлении противопоказаний или аннулировании медицинских заключений к владению оружием

Для того чтобы с ним ознакомиться необходимо перейти в соответствующий пункт меню «Справочники» → «Модуль врача» → «Справки» → «Регистр избранных справок». По умолчанию отобразится список действующих выданных справок/заключений/уведомлений (рисунок 6). При необходимости так же можно просмотреть и документы срок действия которых истек, для этого необходимо выставить галочку "Отобразить не действующие" (рисунок 7).

ФИО Пациента	День рождения	СНИЛС	Тип справки	Наименование ЛПУ	Дата справки	Серия	Номер
	22.09.1977	097-049-054 90	Медицинское заключение об отсутствии медицинских противопоказаний к владению оружием	ГБУЗ СК «ППП №1»	08.08.2025 8:37:59	260070	313
	13.07.1958	042-659-046 56	Медицинское заключение об отсутствии медицинских противопоказаний к владению оружием	ГБУЗ СК «ППП №1»	13.11.2025 8:51:58	260070	446
	11.10.1976	140-567-602 48	Медицинское заключение об отсутствии медицинских противопоказаний к владению оружием	ГБУЗ СК "Курская районная больница"	31.07.2025 8:59:08	0721	778069
	16.05.1972	031-402-991 08	Медицинское заключение об отсутствии медицинских противопоказаний к владению оружием	ГБУЗ СК «Шлаковская РБ»	20.03.2025 9:20:54	07	0218
	22.02.1981	100-713-549 00	Медицинское заключение об отсутствии медицинских противопоказаний к владению оружием	ГБУЗ СК Туркменская РБ	23.01.2025 15:34:00	07	000015
	18.07.1956	013-977-881 86	Медицинское заключение об отсутствии медицинских противопоказаний к владению оружием	ГБУЗ СК Петровская РБ	25.12.2024 8:55:29	07	00000472

Записей: 2405 Отбор по периоду:

Рисунок 6 - Действующие справки регистра избранных справок

ФИО Пациента	День рождения	СНИЛС	Тип справки	Наименование ЛПУ	Дата справки	Серия	Номер
	21.03.1967	078-068-270 93	Медицинское заключение об отсутствии медицинских противопоказаний к владению оружием	ГБУЗ СК «Красногвардейская РБ»	08.08.2023 16:06:05	07	132
	10.02.1954	018-756-236 72	Уведомление о выявлении противопоказаний или аннулировании медицинских заключений к владению оружием	ГБУЗ СК «Красногвардейская РБ»	26.02.2024 9:42:03	07	2
	04.03.1970	132-202-932 01	Медицинское заключение об отсутствии медицинских противопоказаний к владению оружием	ГБУЗ СК «Красногвардейская РБ»	16.05.2022 16:39:11	07	5
	15.04.1974	018-361-703 39	Медицинское заключение об отсутствии медицинских противопоказаний к владению оружием	ГБУЗ СК «Красногвардейская РБ»	03.08.2023 16:29:50	07	129
	03.07.1981	123-348-430 33	Медицинское заключение об отсутствии медицинских противопоказаний к владению оружием	ГБУЗ СК «Благодарненская РБ»	22.07.2024 16:11:33	07Б	000148
	24.09.1992	150-818-738 68	Медицинское заключение об отсутствии медицинских противопоказаний к владению	ГБУЗ СК "Изобильненская РБ"	11.06.2024 10:34:53	09	000000938

Записей: 5915 Отбор по периоду:

Рисунок 7 - Справки с истекшим сроком действия регистра избранных справок

Общий порядок заполнения уникальных справки

Все виды справок были логически структурированы и во избежании ошибок, при их заполнении рекомендуется заполнение сверху вниз и слева на право. В случаи если при заполнении, какие-либо из обязательных полей будут пропущены, при подписании документа, сообщения об ошибках могут выходить в случайном порядке и приводить к путанице при проверке и заполнения недостающих данных. Для удобства работы, так же имеется механизм позволяющий сохранить документ справки, даже если она не полностью заполнена. При нажатии на кнопку "Сохранить", программа выведет список обязательных не заполненных полей (рисунок 8). При нажатии на кнопку "Да" - документ будет сохранен и отобразиться в АПП, в любой момент его можно будет до заполнить.



Рисунок 8 – Сохранение документа, у которого не все обязательные поля заполнены.

Документы которые были только сохранены, в АПП отображаются на белом фоне и с красной надписью (рисунок 9).

Модуль амбулаторно-поликлинического приема. Планировщик записи на прием.

Период с: 11.03.2024 - 04.04.2024 Все Врач: Пиллюкин Врачебий Айболитович ...

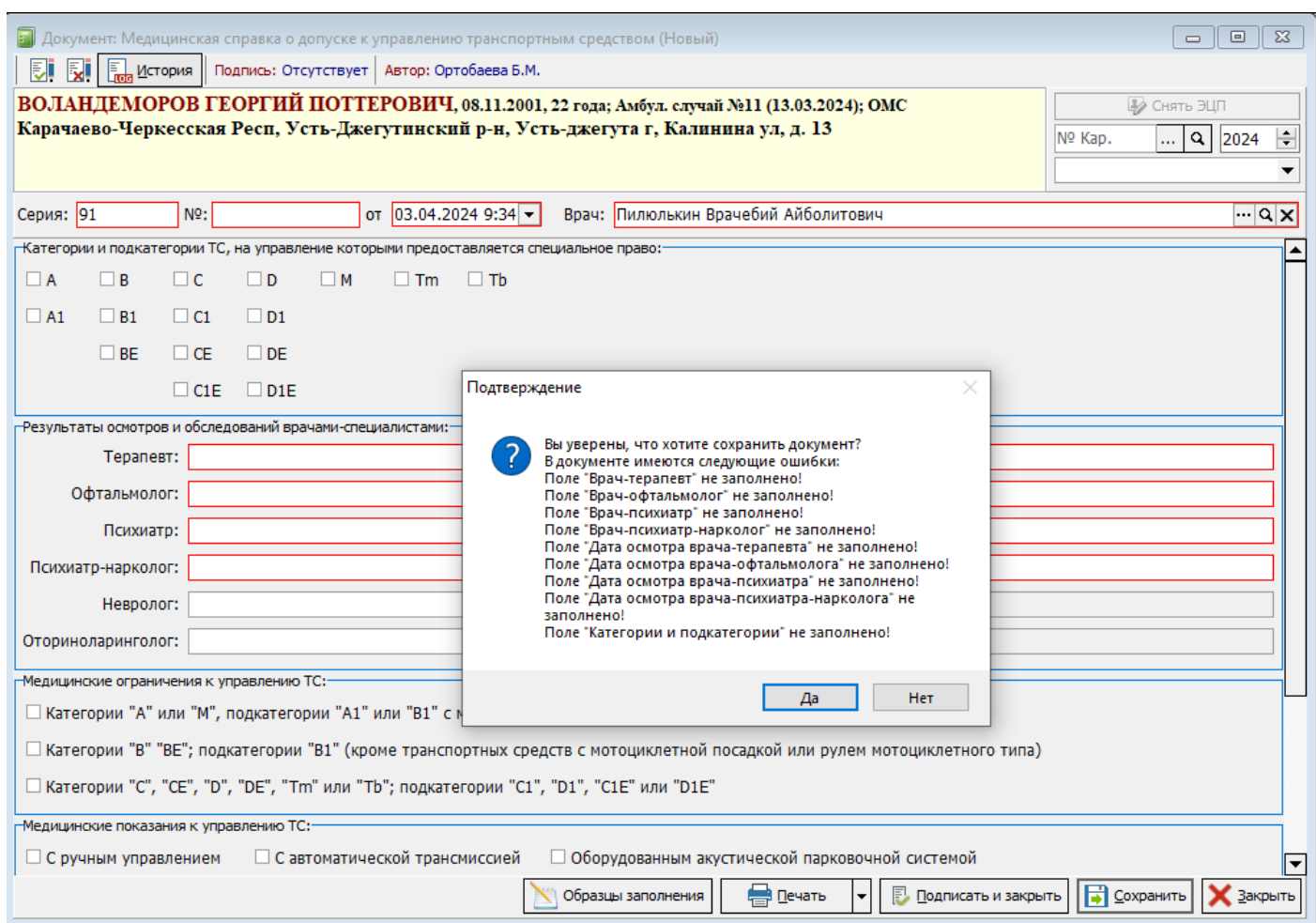
Пациент: Воландеморов Георгий Поттерович ...

Оформить приём Создать документ Печать пациента

Документы по: По текущему Тип документа: Все Услуга в названии

ВОЛАНДЕМОРОВ ГЕОРГИЙ ПОТТЕРОВИЧ (9400)
 ПОЛИС: ЕНП, № 0988899741000070, МАКС ЧЕРКЕССК
 Д/р: 08.11.2001 (22 года) Студент/учащийся участок №2
 Флюорография: 19.02.2024 Результат: ЗАТЕМНЕНИЕ СПРАВА
 Флюорография: 15 ТОМОГРАФИЯ — Доза: 0;
 СНИЛС: 163-607-142 54
 Сот: 8-987-654-32-10
 Прикреплен в ЕРЗ к: РГБУЗ "Усть-Джегутинская ЦРБ" ()
 Адрес факт.: Карачаево-Черкесская Респ, Усть-Джегутинский р-н, Усть-джегута г, Калинина ул, д. 13
 Адрес рег.: 369300, Карачаево-Черкесская Респ, Усть-

Тип оплаты	Очередь	Вид карты	Пациент	Дата рождения	Дата приёма	с
ОМС	3	Амбулаторный талон	Воландеморов Георгий Поттерович	08.11.2001	13.03.2024	08:30
ОМС	Доп01	Проф. осмотры (диспансер.)	Воландеморов Георгий Поттерович	08.11.2001	03.04.2024	

Всего талонов: 2 Закрыт/отработан: 1 Не закрыт/не отработан: 1 Не явился на прием: 0 Резерв: 0 Сито:

История: Воландеморов Георгий Поттерович

Статус	Тип карты	Тип оплаты	№ случая	С	По	Диагноз
	Проф. осмотры (диспансер.)	ОМС	12	03.04.2024		
	Амбулаторный талон	ОМС	11	13.03.2024	26.03.2024	Z01.6. Радиологическое обследование, не классифицированных рубриках
	Отдельные мед. услуги	ОМС	10	07.03.2024		
	Амбулаторный талон	ОМС	9	14.02.2024		

Документы пациента

№	Тип	Дата	Название	Авт
Случай: 11 (Z01.6) с 13.03.2024 по 26.03.2024 (Всего записей: 18)				
4	А	03.04.2024	Медицинская справка о допуске к управлению транспортным средством № 4 от 03.04.2024 9:25:21	Ортоба Б.М.
5	А	03.04.2024	Медицинская справка о допуске к управлению транспортным средством № 5 от 03.04.2024 16:46:18	Администратор
2	А	02.04.2024	Медицинская справка в бассейн № 2 от 02.04.2024 16:58:43	Администратор
1	А	02.04.2024	Справка для получения путевки на санаторно-курортное лечение № 1 от 02.04.2024 17:01:10	Ортоба Б.М.
3	А	02.04.2024	Медицинская справка в бассейн № 3 от 02.04.2024 17:09:29	Ортоба Б.М.
14	А	01.04.2024	Медицинская справка (врачебное профессионально-консультативное заключение) № 14 от 01.04.2024 8:55:27	Ортоба Б.М.
26	А	26.03.2024	Посещение к хирургу	Администратор
1	А	25.03.2024	Медицинская справка о допуске к управлению транспортным средством № 1 от 25.03.2024 10:02:20	Администратор
			Медицинское заключение об отсутствии	

Рисунок 9 – Отображение сохраненных справок в АПП.

Все сохраненные таким образом документы, не подписываются, а без подписи на документ не формируется СЭМД и данные никуда не выгружаются. При попытке подписать документ, так же будет произведена проверка на заполнение обязательных полей и в случаи если что-то не будет заполнено, программа не поставит подпись (рисунок 10).



Рисунок 10 - Ошибка подписания документа, если не все обязательные поля заполнены

Если документ был корректно заполнен, то для удобства его можно одновременно и подписать и распечатать, для этого в пункте меню "Печать", необходимо выбрать кнопку "Подписать и печать" (рисунок 11).

Документ: Медицинская справка о допуске к управлению транспортным средством (Новый)

Подпись: Ортобаева Б.М. Автор: Ортобаева Б.М.

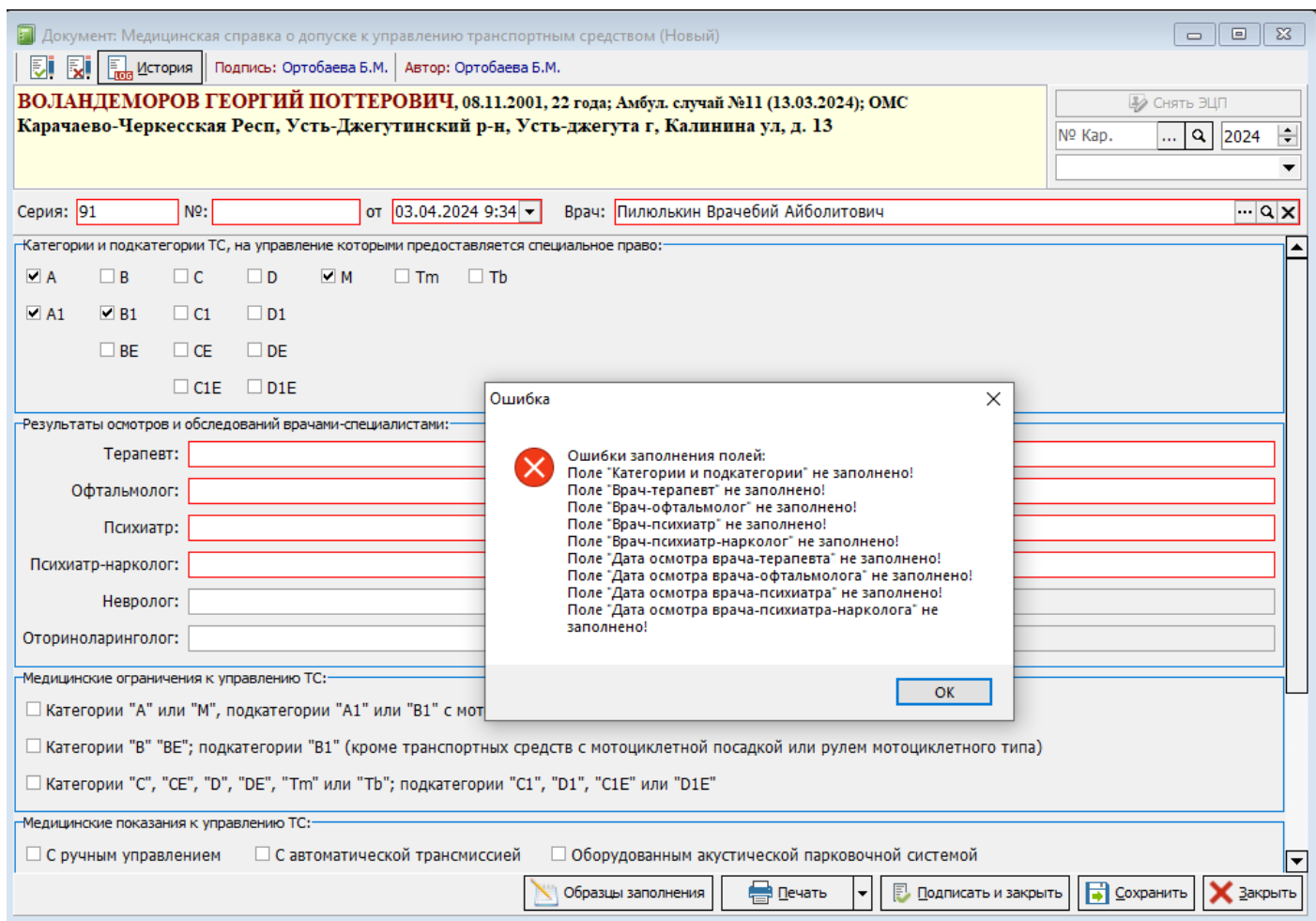
ВОЛАНДЕМОРОВ ГЕОРГИЙ ПОТТЕРОВИЧ, 08.11.2001, 22 года; Амбул. случай №11 (13.03.2024); ОМС
 Карачаево-Черкесская Респ, Усть-Джегутинский р-н, Усть-джегута г, Калининна ул, д. 13

Снять ЭЦП

№ Кар. ... 2024

Серия: 91 №: от 03.04.2024 9:34 Врач: Пилюлькин Врачебий Айболитович

Категории и подкатегории ТС, на управление которыми предоставляется специальное право:

A B C D M Tm Tb

A1 B1 C1 D1

BE CE DE

C1E D1E

Результаты осмотров и обследований врачами-специалистами:

Терапевт:	...	Дата: 03.04.2024 9:43:30	Заключение: Здоров
Офтальмолог:	...	Дата: 03.04.2024 9:43:31	Заключение: Здоров
Психиатр:	...	Дата: 03.04.2024 9:43:32	Заключение: Здоров
Психиатр-нарколог:	...	Дата: 03.04.2024 9:43:34	Заключение: Здоров
Невролог:	...	Дата: . . . : : .	Заклучение: . . .
Оториноларинголог:	...	Дата: . . . : : .	Заклучение: . . .

Медицинские ограничения к управлению ТС:

Категории "А" или "М", подкатегории "А1" или "В1" с мотоциклетной посадкой или рулем мотоциклетного типа

Категории "В" "ВЕ"; подкатегории "В1" (кроме транспортных средств с мотоциклетной посадкой или рулем мотоциклетного типа)

Категории "С", "СЕ", "D", "DE", "Тm" или "Тb"; подкатегории "С1", "D1", "С1Е" или "D1Е"

Медицинские показания к управлению ТС:

С ручным управлением С автоматической трансмиссией Оборудованным акустической парковочной системой

Образцы заполнения Печать Подписать и закрыть Сохранить Закреть

Подписать и печать

Печать

Рисунок 11 – Подпись и печать документа (в случае если надо получить сразу с визуализацией ЭЦП)

Для некоторых видов справок реализован механизм заполнения данных из образца (рисунок 12), в то же время если справка представляет собой набор уникальных полей, то для неё сохранение образца не будет предусмотрено (рисунок 13), так как при заполнении документа, все заполняемые данные будут уникальны и маловероятно что будут повторятся. О том предусмотрен ли для выбранной справки функционал образцов или нет, можно определить по форме выбора типа справки или по самой справке, при наличии или отсутствии у неё соответствующих кнопок. Даже если в справке предусмотрен функционал работы с образцами, сами образцы не содержат в себе абсолютно всех полей справки, а запоминают только данные типизированных полей.



Рисунок 12 – Вид справки с образцами



Рисунок 13 – Вид справки без образцов

Помимо функционала заполнения документа из образцов, для ряд справок которые будут периодически заполняться на одних и тех же пациентов, для удобства предусмотрен функционал, заполнения документа из предыдущего (рисунок 14).

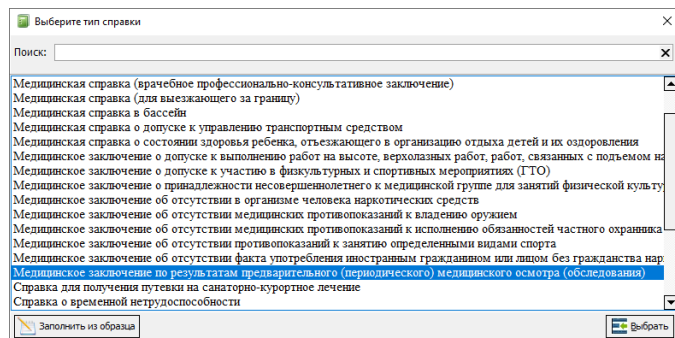

Рисунок 14 – Заполнение справки из предыдущей ранее созданной

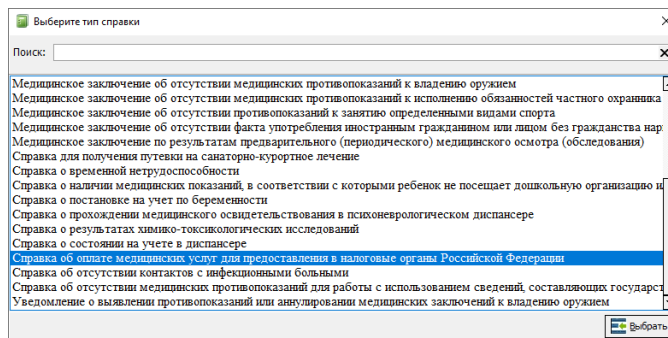
При этом если на выбранного пациента ранее было заведено несколько документов, то программа предложит выбрать из какого из них необходимо произвести заполнение (рисунок 15). Если же на пациента ранее не создавались справки, то программа выдаст соответствующее сообщение (рисунок 16).

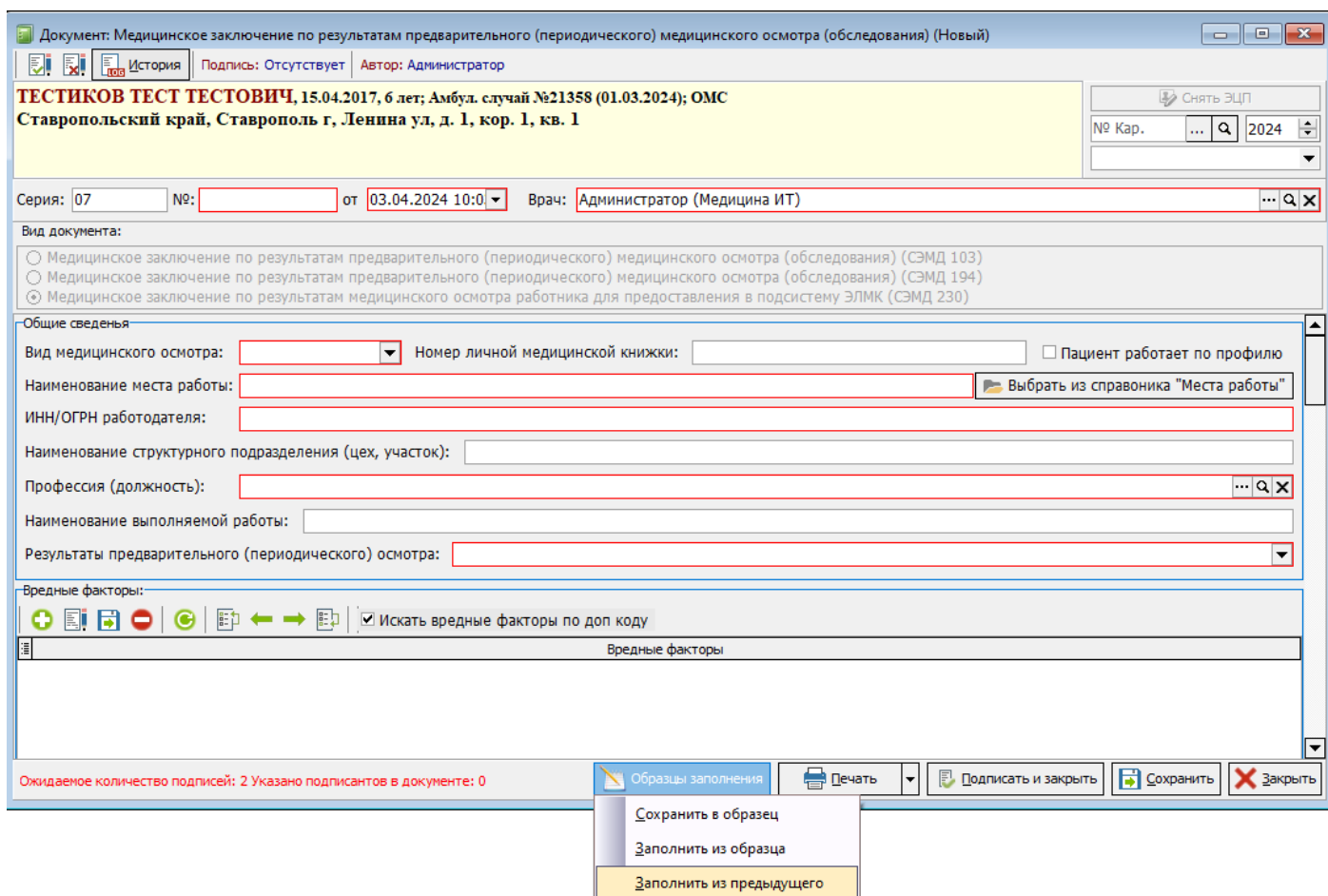

Рисунок 15 – Окно выбора справки, из которой необходимо заполнить текущий документ

Документ: Медицинская справка о допуске к управлению транспортным средством (Новый)

История | Подпись: Отсутствует | Автор: Администратор

ТЕСТИКОВ ТЕСТ ТЕСТОВИЧ, 16.06.1988, 35 лет; Амбул. случай №2 (26.01.2024); ОМС 452000, Карачаево-Черкесская Респ, Усть-Джегутинский р-н; Усть-Джегута г, Московский мкр, д. 1, кор. 1, кв. 1

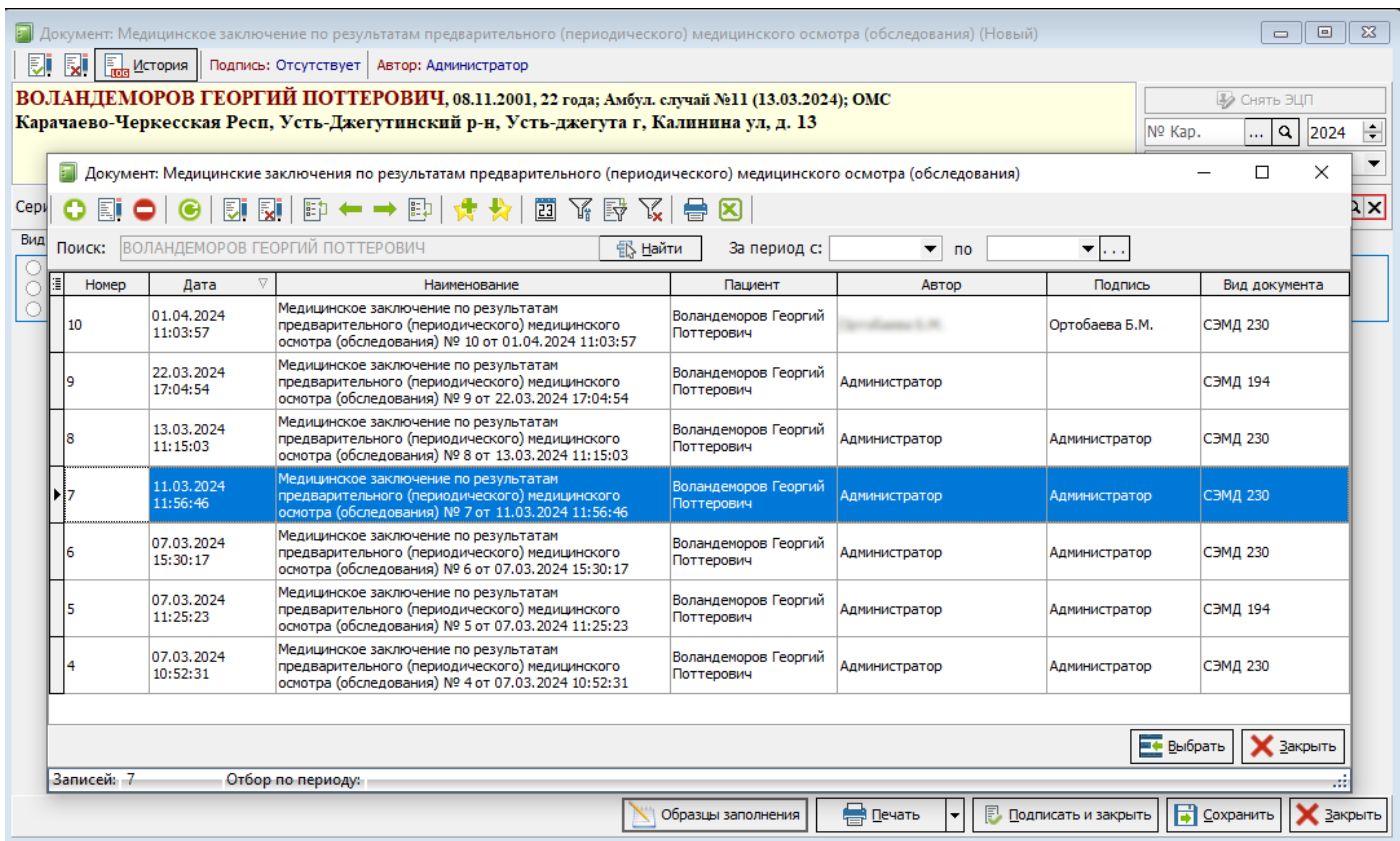
Снять ЭЦП

№ Кар. ... 2024

Серия: 91 №: от 03.04.2024 10:1 Врач: Пилюлькин Врачебий Айболитович

Категории и подкатегории ТС, на управление которыми предоставляется специальное право:

A B C D M Tm Tb

A1 B1 C1 D1

BE CE DE

C1E D1E

Результаты осмотров и обследований врачами-специалистами:

Терапевт:

Офтальмолог:

Психиатр:

Психиатр-нарколог: Дата: . . : : Заключение:

Невролог: Дата: . . : : Заключение:

Оториноларинголог: Дата: . . : : Заключение:

Сообщение системы: Для выбранного пациента не найдены предыдущие справки данного типа! OK

Медицинские ограничения к управлению ТС:

Категории "А" или "М", подкатегории "А1" или "В1" с мотоциклетной посадкой или рулем мотоциклетного типа

Категории "В" "ВЕ"; подкатегории "В1" (кроме транспортных средств с мотоциклетной посадкой или рулем мотоциклетного типа)

Категории "С", "СЕ", "D", "DE", "Тm" или "Тb"; подкатегории "С1", "D1", "С1Е" или "D1Е"

Медицинские показания к управлению ТС:

С ручным управлением С автоматической трансмиссией Оборудованным акустической парковочной системой

Образцы заполнения | Печать | Подписать и закрыть | Сохранить | Закрыть

Рисунок 16 – Сообщении о невозможности заполнения документа из предыдущего

Наименование справки	OID РЭМД	Учётная форма
Заключение врачебной комиссии медицинской организации, оказывающей лечебно-профилактическую помощь, о нуждаемости ветерана в обеспечении протезами (кроме зубных протезов), протезно-ортопедическими изделиями	144	88-1/y
Заключение лечебного учреждения о нуждаемости престарелого гражданина в постоянном постороннем уходе	143; 240	

Заключение медицинского учреждения о наличии отсутствии заболевания, препятствующего поступлению на государственную гражданскую службу Российской Федерации и муниципальную службу или ее прохождению	188	001-ГС/у; 086-1/у; 500
Заключение о результатах медицинского освидетельствования граждан, намеревающихся усыновить (удочерить), взять под опеку (попечительство), в приемную или патронатную семью детей-сирот и детей, оставшихся без попечения	156; 250	164/у
Заключение об установлении факта поствакцинального осложнения	142; 232	
Заключение организации о противопоказаниях, в связи с которыми гражданину может быть отказано в предоставлении соц. услуг		
Медицинская справка	203	
Медицинская справка (врачебное профессионально-консультативное заключение)	50; 166; 196	086/у
Медицинская справка (для выезжающего за границу)	153; 247	
Медицинская справка в бассейн	150	
Медицинская справка о допуске к управлению самоходной машиной		071/у

Медицинская справка о допуске к управлению транспортным средством	4; 171	003-в/у
Медицинская справка о состоянии здоровья ребенка, выезжающего в организацию отдыха детей и их оздоровления	87; 175; 248	079/у
Медицинское заключение	204	
Медицинское заключение о допуске к выполнению работ на высоте, верхолазных работ, работ, связанных с подъемом на высоту, а также по обслуживанию подъемных сооружений	101; 197	
Медицинское заключение о допуске к участию в физкультурных и спортивных мероприятиях (ГТО)	266	1144н
Медицинское заключение о наличии (отсутствии) инфекционных заболеваний, представляющим опасность для окружающих		
Медицинское заключение о наличии тяжелого заболевания, препятствующих содержанию под стражей		
Медицинское заключение о принадлежности несовершеннолетнего к медицинской группе для занятий физической культурой	149	1346н

Медицинское заключение о состоянии здоровья гражданина (для военкомата)		
Медицинское заключение о характере полученных повреждений здоровья в результате несчастного случая на производстве и степени их тяжести		315-1/y
Медицинское заключение об отсутствии в организме человека наркотических средств	64	003-o/y
Медицинское заключение об отсутствии медицинских противопоказаний к владению оружием	63	002-o/y
Медицинское заключение об отсутствии медицинских противопоказаний к исполнению обязанностей частного охранника	204	002-ЧО/y
Медицинское заключение об отсутствии противопоказаний к занятию определенными видами спорта	82; 152	083/5-89
Медицинское заключение об отсутствии факта употребления иностранным гражданином или лицом без гражданства наркотических средств		001-ИЗ
Медицинское заключение по результатам предварительного (периодического) медицинского осмотра (обследования)	103; 194; 230	
Справка для получения путевки на санаторно-курортное лечение	151	070/y

Справка о временной нетрудоспособности учащегося	81; 253	095/y
Справка о временной нетрудоспособности		
Справка о выполнении медицинской организацией программы экстракорпорального оплодотворения и (или) переноса криоконсервированных эмбрионов в рамках территориальной программы обязательного медицинского страхования		
Справка о заключительном диагнозе пострадавшего от несчастного случая на производстве		316-1/y
Справка о количестве донаций донорской крови и ее компонентов		448/y
Справка о количестве кроводач, плазмодач	192	448-05/y
Справка о наличии медицинских показаний, в соответствии с которыми ребенок не посещает дошкольную организацию или организацию, осуществляющую образовательную деятельность по основным общеобразовательным программам, в период учебного процесса	145; 231	
Справка о нахождении на учёте по беременности		
Справка о переводе на легкий труд по беременности		
Справка о наличии показаний к протезированию		

Справка о постановке на учет по беременности	106; 216	
Справка о прохождении медицинского освидетельствования в психоневрологическом диспансере	79; 213	
Справка о результатах химико-токсикологических исследований	70; 139	454/y-06
Справка о состоянии на учете в диспансере	73; 252	
Справка об иммунизации донора		408/y
Справка об оплате медицинских услуг для предоставления в налоговые органы Российской Федерации	100; 193	EA-7-11/824@
Справка об отказе в направлении на медико-социальную экспертизу		
Справка об отсутствии контактов с инфекционными больными	80; 154; 251	
Справка об отсутствии медицинских противопоказаний для работы с использованием сведений, составляющих государственную тайну	155; 249	989н
Справка об отсутствии противопоказаний к работе с наркотическими веществами		
Уведомление о выявлении противопоказаний или аннулировании медицинских заключений к владению оружием	116	

Таблица 1 – Список уникальных справок

Общий порядок заполнения зависимых справок

Общая логика заполнения таких справок аналогична заполнению уникальных справок, но в отличие от последних вместо уникального документа откроется документ родитель с предустановленными для выбранного вида справки значениями (рисунок 17).

Документ: Справка о состоянии здоровья по месту требования (Новый)

История | Подпись: Отсутствует | Автор: Администратор

Выберите медицинскую карту пациента ...

Снять ЭЦП

№ Кар. ... 2025

Серия: 07 | №: [redacted] | от 29.09.2025 16:2 | Врач: Администратор (Медицина ИТ)

Вид справки: Справка о состоянии здоровья по месту требования

Сведения о месте учебы/работы:

Наименование места учебы	Наименование места работы	Адрес	Регион	Телефон	Профессия	Наименование выполняемой работы
<Нет данных для отображения>						

Ограничения основных категорий жизнедеятельности человека и степень их выраженности:

Основные категории жизнедеятельности

Образцы заполнения | Печать | Подписать и закрыть | Сохранить | Закрыть

Рисунок 17 – Справка сформированная на базе документа "Медицинская справка"

В таких справках все имеющиеся поля, зачастую не являются обязательными и заполняются по мере необходимости, а сами поля имеют обобщающий характер. При печати подобных справок, всегда будет формироваться 2 варианта печатных форма, отдельно универсальная форма и отдельно специализированная под конкретный вид документа (рисунок 18).



Рисунок 18 – Формирование специализированной печатной формы по выбранному виду справки

Наименование справки	Справка-родитель	Учётная форма
Справка о выполнении медицинской организацией программы экстракорпорального оплодотворения и (или) переноса криоконсервированных эмбрионов в рамках территориальной программы обязательного медицинского страхования	Медицинская справка	803Н
Справка о доставке биологических объектов на химико-токсикологические исследования	Медицинская справка	451/y-06
Справка о количестве донаций донорской крови и ее компонентов	Медицинская справка	448/y

Справка о состоянии здоровья по месту требования	Медицинская справка	
Справка об изменении пола	Медицинская справка	087/y
Справка об иммунизации донора	Медицинская справка	408/y
Справка об отказе в направлении на медико-социальную экспертизу	Медицинская справка	
Справка об отсутствии у работников, которые в соответствии со своими трудовыми обязанностями должны иметь доступ к наркотическим средствам, психотропным веществам, внесенным в список I и таблицу I списка IV перечня наркотических средств, психотропных веществ и их прекурсоров, подлежащих контролю в Российской Федерации, прекурсорам или культивируемым наркосодержащим растениям, заболеваний наркоманией, токсикоманией, хроническим алкоголизмом	Медицинская справка	303Н
Заключение о состоянии здоровья ребенка-сироты, ребенка, оставшегося без попечения родителей, помещаемого под надзор в организацию для детей-сирот и детей, оставшихся без попечения родителей	Медицинское заключение	
Заключение по результатам расчета индивидуального риска	Медицинское заключение	

<p>Заключение, выдаваемое по результатам прохождения работниками ведомственной охраны ежегодного медицинского осмотра, предусмотренного статьей 6 Федерального закона от 14 апреля 1999 г. № 77-ФЗ "О ведомственной охране", включающего в себя химико-токсикологические исследования наличия в организме человека наркотических средств, психотропных веществ и их метаболитов</p>	<p>Медицинское заключение</p>	
<p>Заключение, выдаваемое по результатам прохождения работниками транспортной безопасности ежегодного медицинского осмотра, предусмотренного статьей 12.3 Федерального закона от 9 февраля 2007 г. № 16-ФЗ «О транспортной безопасности», включающего в себя химико-токсикологические исследования наличия в организме человека наркотических средств, психотропных веществ и их метаболитов</p>	<p>Медицинское заключение</p>	
<p>Медицинское заключение на ребенка, оформляющегося на усыновление (удочерение)</p>	<p>Медицинское заключение</p>	<p>160/y</p>
<p>Медицинское заключение на ребенка, передаваемого на воспитание в семью, по результатам независимого медицинского освидетельствования</p>	<p>Медицинское заключение</p>	<p>162/y</p>

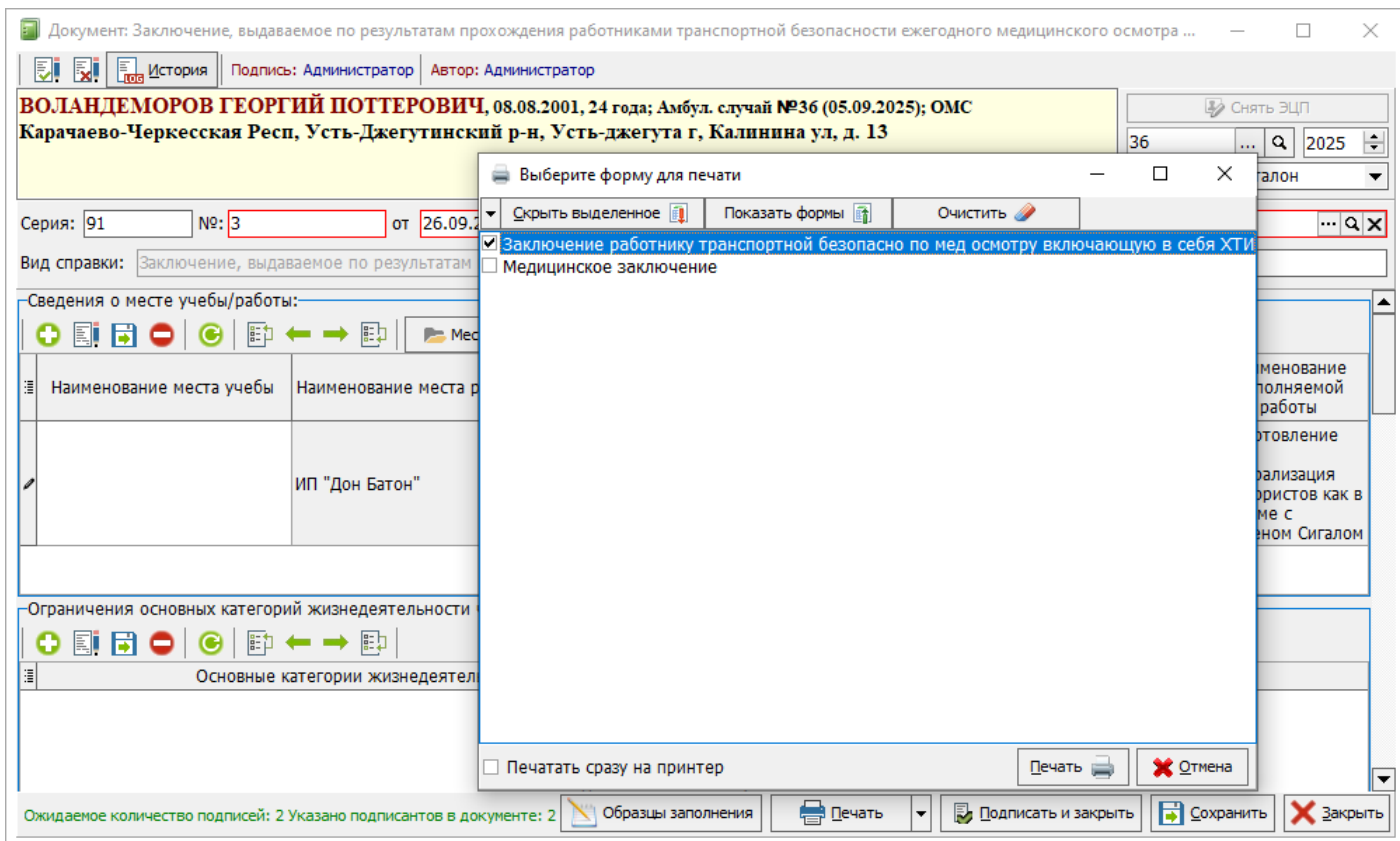
Медицинское заключение о наличии (отсутствии) медицинских противопоказаний для выдачи разрешения на выполнение определенных видов деятельности в области использования атомной энергии	Медицинское заключение	749Н
Медицинское заключение о пригодности или непригодности к выполнению отдельных видов работ	Медицинское заключение	
Медицинское заключение об отсутствии медицинских противопоказаний к исполнению обязанностей частного охранника	Медицинское заключение	
Медицинское заключение об отсутствии медицинских противопоказаний к работе на судне	Медицинское заключение	
Медицинское заключение по направлению на прохождение психиатрического освидетельствования	Медицинское заключение	
Медицинское заключение о состоянии здоровья гражданина, проходящего альтернативную гражданскую службу	Медицинское заключение о состоянии здоровья гражданина	

Таблица 2 – Список зависимых справок

Revision #23

Created 8 April 2024 09:14:41 by Бондаренко Андрей

Updated 15 December 2025 07:28:54 by Бондаренко Андрей

1 23