

Направление на процедуры

Создание направлений на процедуры

Назначение на процедуры возможно создать из разных областей программы.

- В **модуле АПП** при нажатии на клавишу «Создать документ» появится выпадающий список, из которого необходимо выбрать пункт «Назначение процедуры» (рисунок 1):



Рисунок 1 – Назначение процедуры из модуля АПП

- В стационарной карте из вкладки «3. Лист назначения». Необходимо нажать на кнопку «Новое назначение» и выбрать из списка пункт «Процедуры» (рисунок 2).

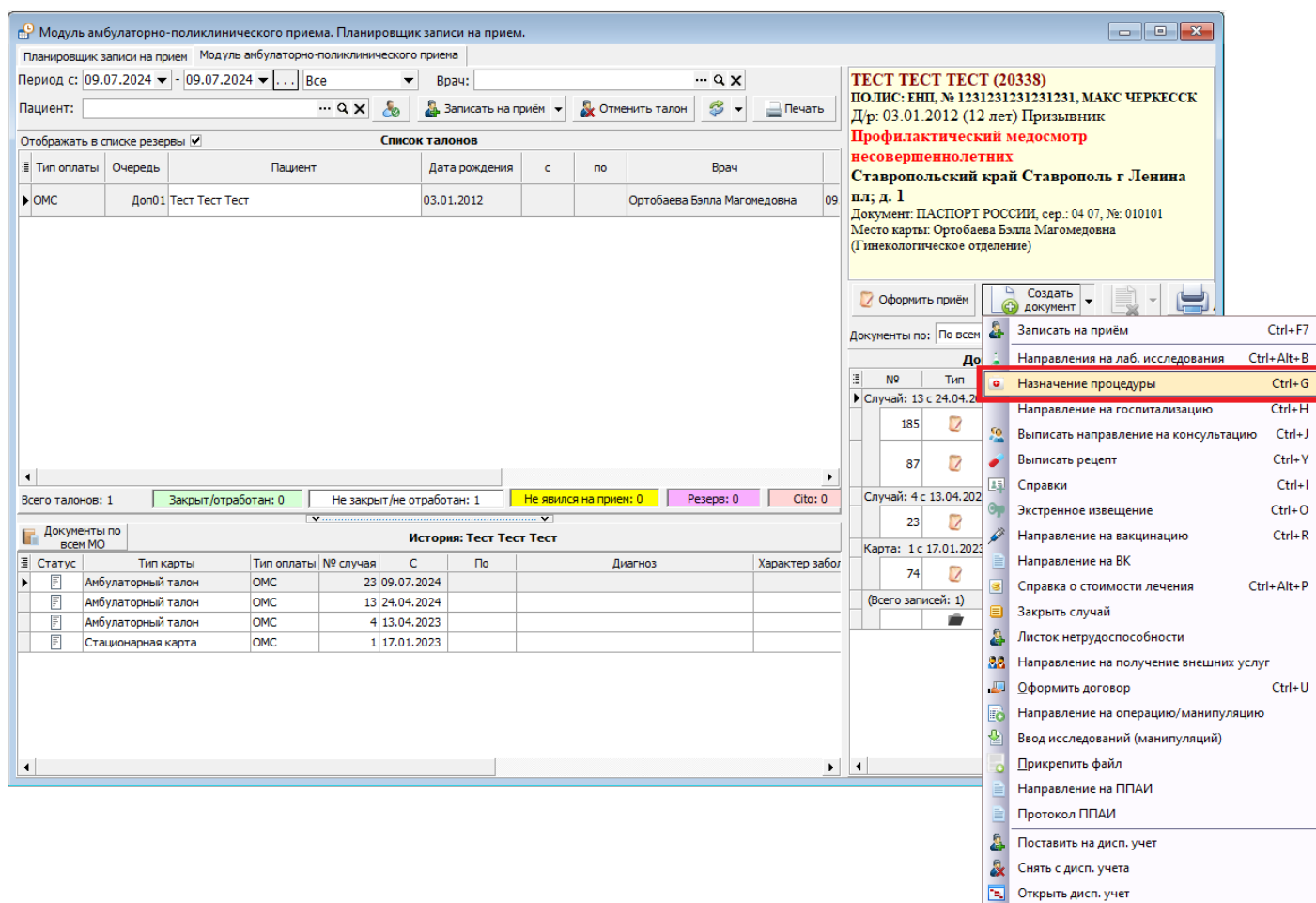

Рисунок 2 – Назначение процедуры в стационарной карте

- При оформлении осмотра, на вкладке «Лист назначения» необходимо нажать на кнопку «Создать направление (назначение)» и в выпадающем списке выбрать пункт «Направления на процедуры» (рисунок 3).

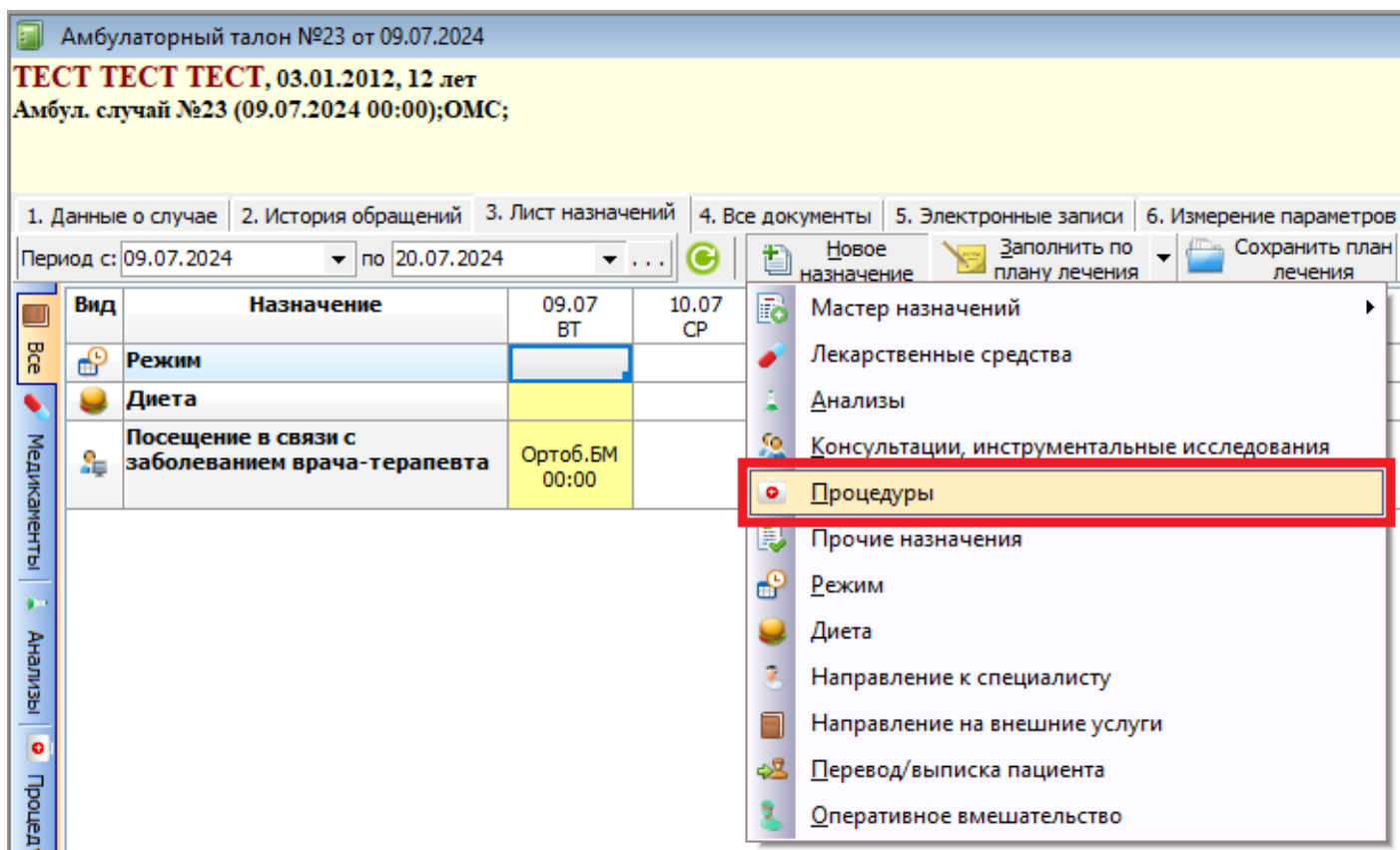

Рисунок 3 - Направление на процедуры из осмотра на пациента

Оформление назначения на процедуру

После того как было инициировано назначение процедуры, любым из выше описанных вариантов, откроется окно «Направление на процедуру» (рисунок 4).

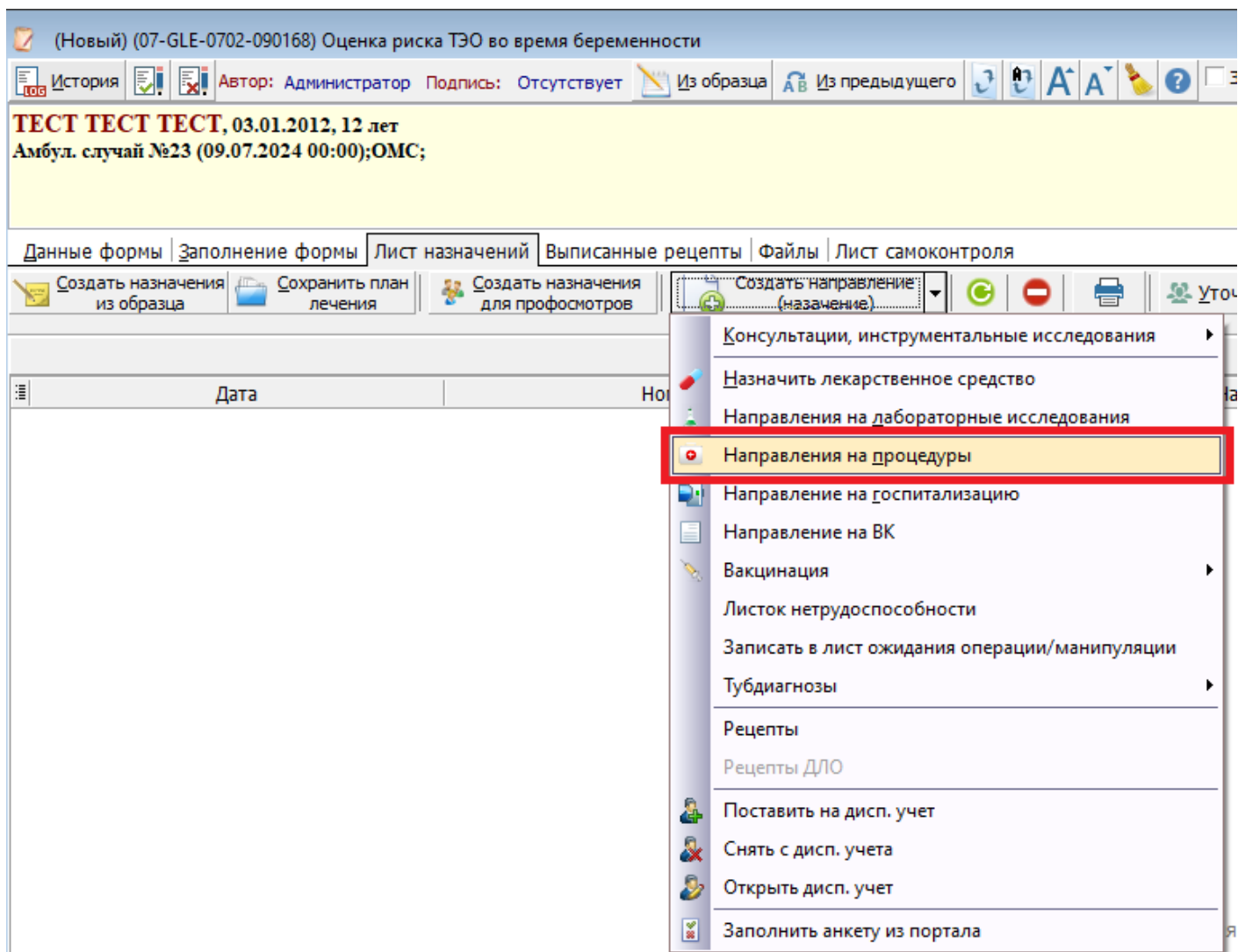

Рисунок 4 – Окно создания документа «Направление на процедуру»

Чтобы указать процедуру нужно нажать на кнопку с тремя точками в поле «Процедура:». В открывшемся окне найти нужную процедуру в списке, или воспользоваться поисковой строкой сверху окна (рисунок 5). К примеру, необходимо назначить «Перевязка».

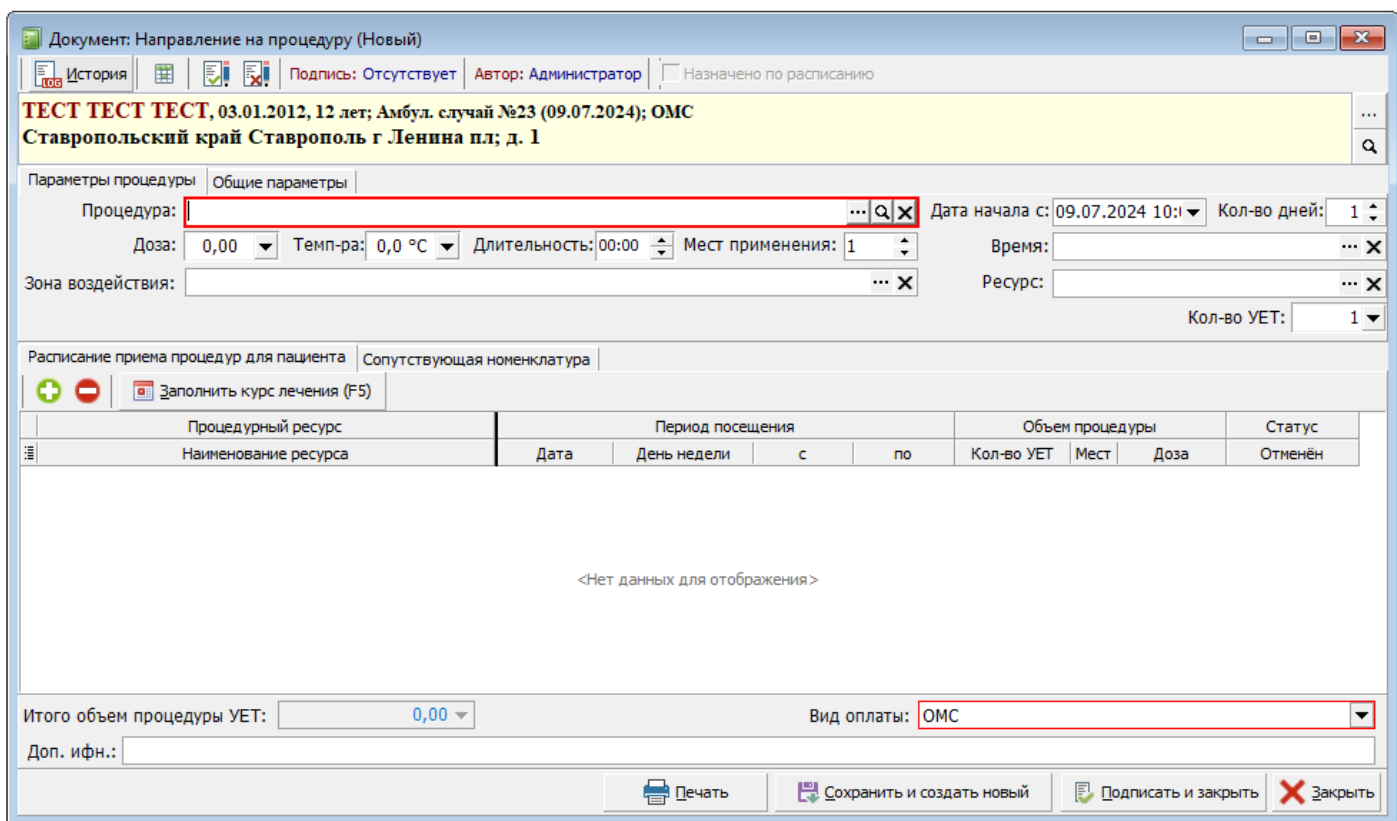

Рисунок 5 – Пример назначения пациенту процедуры: «Перевязка»

В поле «Время» следует нажать на " " . Откроется окошко «Выберете время» (рисунок 6). В
данн время проведения процедур:

один

Время
00:00
09:00
19:00

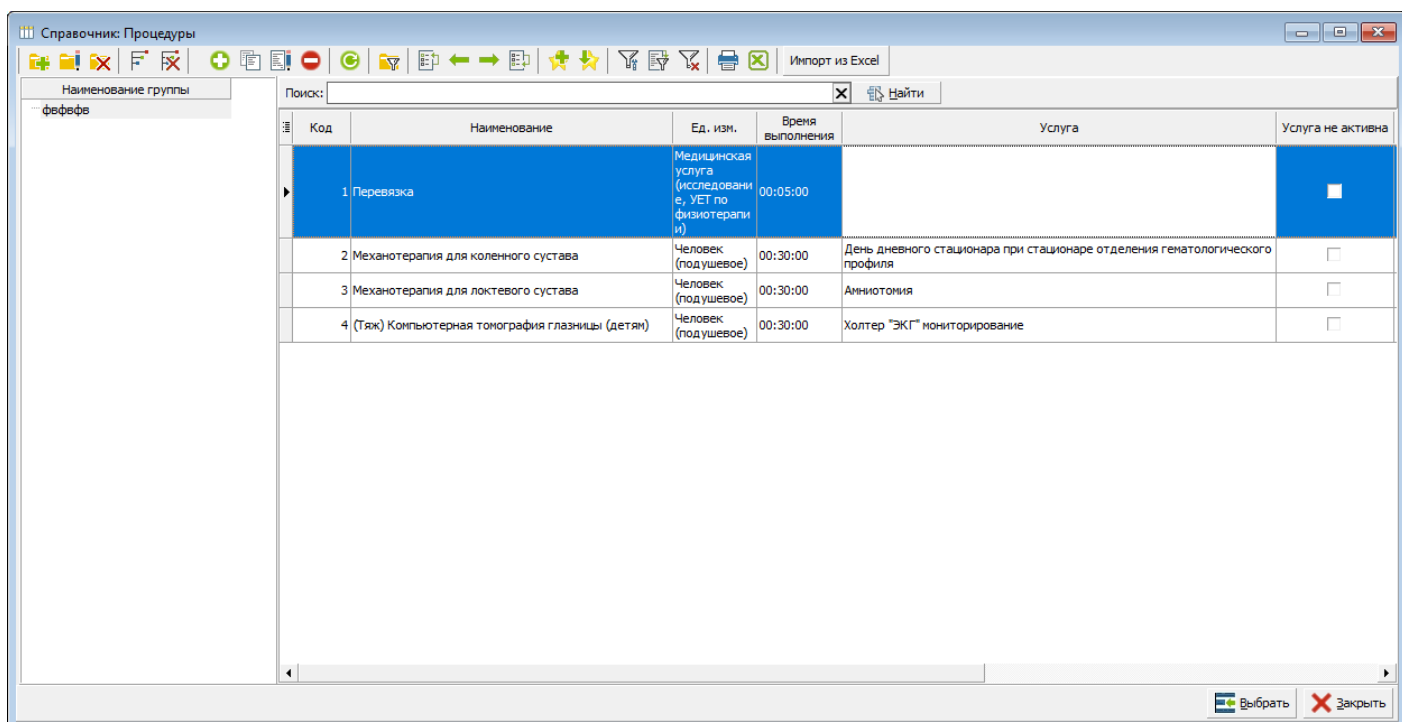
Рисунок 6 – Выбор времени

проведения процедуры

При выборе процедуры часть полей заполняются автоматически. Оставшиеся поля
заполняются при необходимости. Существует несколько вариантов записи на процедуру:

- Запись с помощью кнопки добавления (рисунок 7). После нажатия автоматически
будет подставлен первый день по заданным параметрам.

Документ: Направление на процедуру (Новый)

История | Подпись: Отсутствует | Автор: Администратор | Назначено по расписанию

ТЕСТ ТЕСТ ТЕСТ, 03.01.2012, 12 лет; Амбул. случай №23 (09.07.2024); ОМС
Ставропольский край Ставрополь г.Ленина пл; д. 1

Параметры процедуры | Общие параметры

Процедура: ... Q X | Дата начала с: 09.07.2024 10: | Кол-во дней: 1

Доза: 1,00 | Темп-ра: 36,6 °C | Длительность: 00:05 | Мест применения: 1 | Время: ... X

Зона воздействия: ... X | Ресурс: палата пациента ... X | Кол-во УЕТ: 0

Расписание приема процедур для пациента | Сопутствующая номенклатура

+ - Заполнить курс лечения (F5)

Процедурный ресурс Наименование ресурса	Период посещения				Объем процедуры			Статус
	Дата	День недели	с	по	Кол-во УЕТ	Мест	Доза	Отменён
<Нет данных для отображения>								

Итого объем процедуры УЕТ: | Вид оплаты:

Доп. инф.:

Рисунок 7 – Кнопка записи на процедуру

- Записать с помощью кнопки «Подбор дней» (если данная настройка в учреждении является активной) (рисунок 8).

Документ: Направление на процедуру (Новый)

История | Подпись: Отсутствует | Автор: Администратор | Назначено по расписанию

ТЕСТ ТЕСТ ТЕСТ, 03.01.2012, 12 лет; Амбул. случай №23 (09.07.2024); ОМС
Ставропольский край Ставрополь г.Ленина пл; д. 1

Параметры процедуры | Общие параметры

Процедура: ... Q X | Дата начала с: | Кол-во дней:

Доза: | Темп-ра: | Длительность: | Мест применения: | Время: ... X

Зона воздействия: ... X | Ресурс: ... X | Кол-во УЕТ:

Расписание приема процедур для пациента | Сопутствующая номенклатура

Процедурный ресурс	Период посещения				Объем процедуры			Статус	
	Наименование ресурса	Дата	День недели	с	по	Кол-во УЕТ	Мест	Доза	Отменён
<Нет данных для отображения>									

Итого объем процедуры УЕТ: | Вид оплаты:

Доп. инф.:

Рисунок 8 – Расположение кнопки «Заполнить курс лечения»

При нажатии на эту кнопку откроется окно «Лимиты услуг». В данном окне нужно выбрать доступный кабинет и день приема пациента (рисунок 9).



Рисунок 9 – Окна лимитов услуг

Необходимо один раз нажать на выбранное число напротив того кабинета, в который направлен пациент, а затем нажать на кнопку «Выбрать».

Кнопка удаления стирает выбранную строку (Рисунок 10).

Стационарная карта №2 от 09.07.2024
ТЕСТ ТЕСТ ТЕСТ, 03.01.2012, 12 лет
 Стац. карта №2 (09.07.2024 00:00); ОМС; Терапевтическое отделение

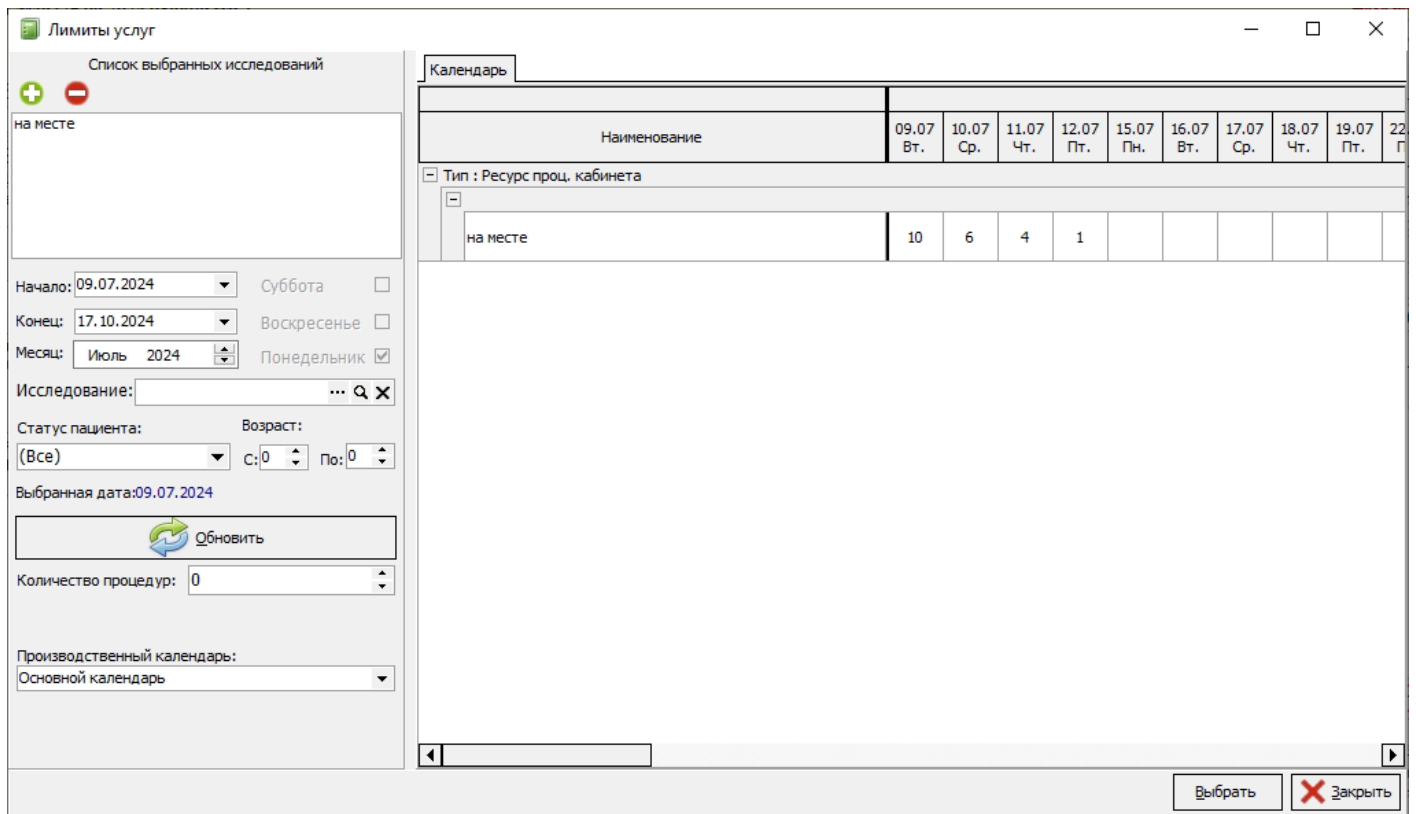
1. Данные о случае | 2. Движения | 3. Лист назначений | 4. Все документы | 5. Электронные записи | 6. Измерение параметров | 7. Результаты анализов | 8. Аллергические реакции | 9. Лист интенсивной терапии | 10. Архив файлов

Период с: 09.07.2024 по 23.07.2024

Новое назначение | Заполнить по плану лечения | Сохранить план лечения | Обязательные анализы | Печать листа назначений | Отменить назначения | Отделение: | Подсветка | От первого назначения

Вид	Назначение	09.07 ВТ	10.07 СР	11.07 ЧТ	12.07 ПТ	13.07 СБ	14.07 ВС	15.07 ПН	16.07 ВТ	17.07 СР	18.07 ЧТ	19.07 ПТ	20.07 СБ	21.07 ВС	22.07 ПН	23.07 ВТ
Режим																
Диета																
Перевязка		Ортоб.БМ 3 раза	Ортоб.БМ 3 раза	Ортоб.БМ 3 раза	Ортоб.БМ 3 раза											

Аллерген | Не является ЖНВЛП | Выполнено полностью | Выполнено частично | Отмена назначения | Отсутствует биоматериал

Рисунок 12 – Отображение назначенных процедур в рамках стационарной карты

Revision #10

Created 19 February 2024 07:37:32 by Бондаренко Андрей

Updated 20 June 2025 12:30:05 by Бондаренко Андрей