

Направление на госпитализацию в модуле ЭМК

Способ создания документа «Направление на госпитализацию» через модуль ЭМК.

Заходим в карту пациента, есть два способа как открыть карту:

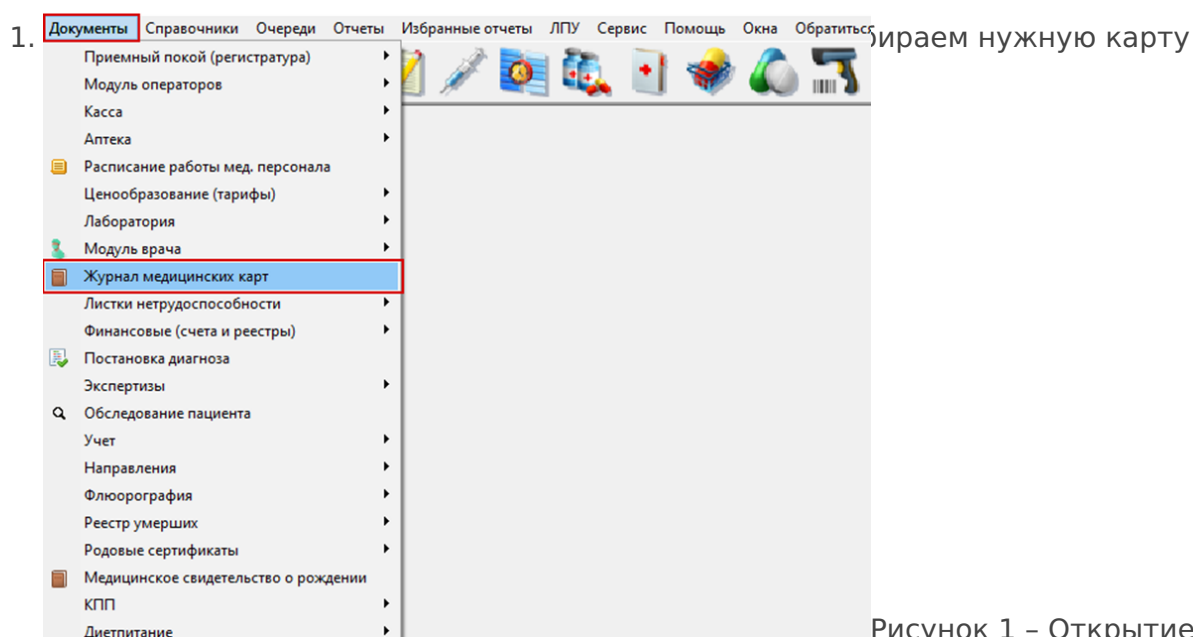

журнала карт.

2. Нажимаем на красную иконку «Открыть карту» и вводим номер карты или ФИО пациента (рисунок 2).



Рисунок 2 - Открытие карты.

После открытия карты (рисунок 3):

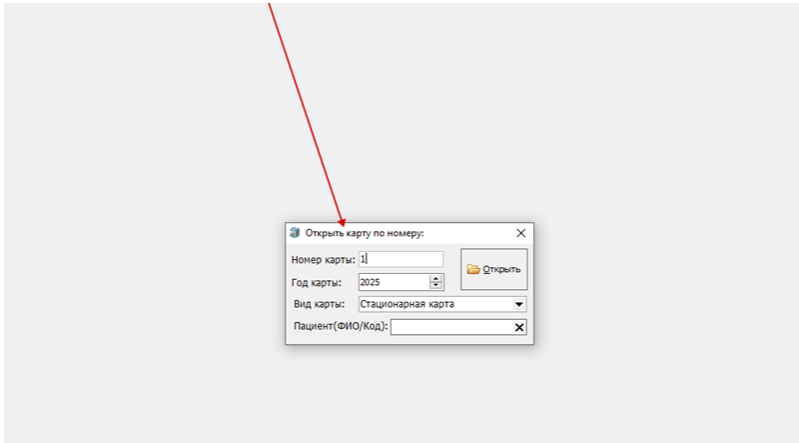
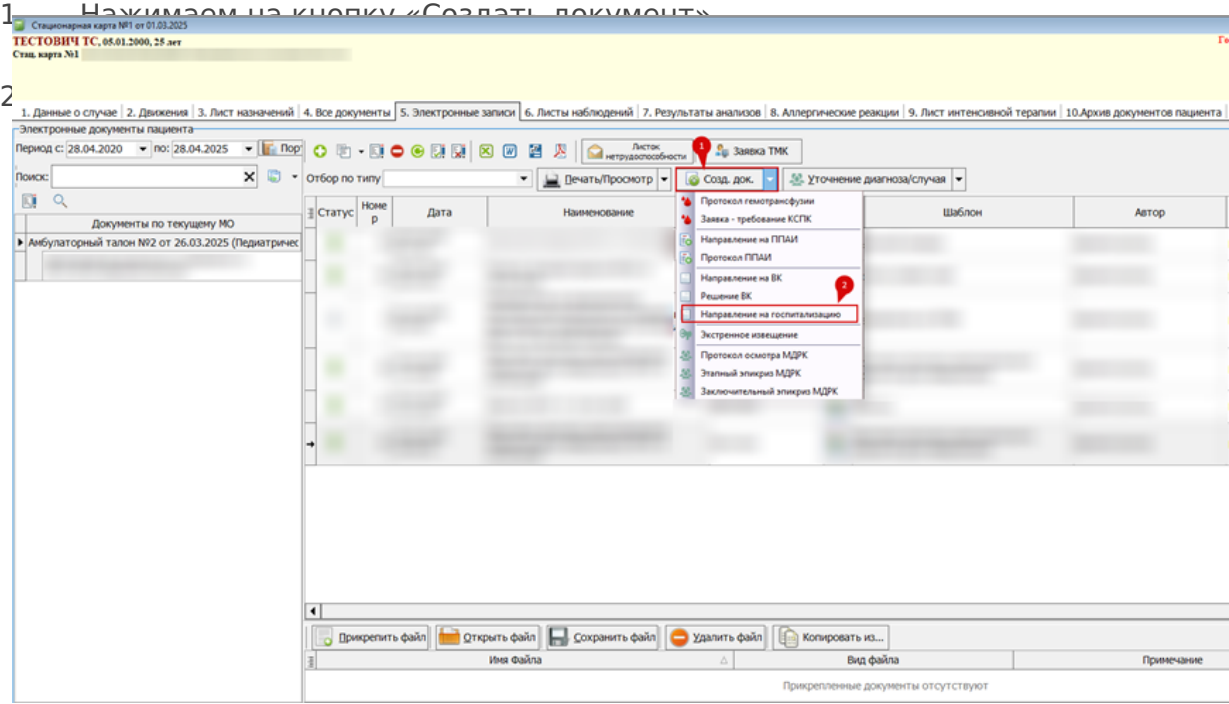

Рисунок 3 -

Создание документа.

Ознакомится с заполнением документа можно [по ссылке](#).

Revision #1
Created 28 April 2025 12:00:35 by Войнович Кира
Updated 28 May 2025 13:49:38 by Войнович Кира