

Анкеты с портала на диспансеризацию

Для просмотра журнала «Анкеты с портала на диспансеризацию» необходимо перейти в пункт меню «Документы» → «Модуль врача» → «Анкеты с портала на диспансеризацию» (рисунок 1)



Рисунок 1 - Путь к журналу «Анкеты с портала на диспансеризацию»

В окне журнала отображается список документов по распределению пациентов на диспансеризацию (рисунок 2).

Статус	Номер	Дата	Наименование	Автор	Подпись
	2	25.06.2025 9:39:50	Распределение пациентов на диспансеризацию записанных с портала №2 от 25.06.2025	Администратор	Администратор
	3	25.06.2025 9:42:24	Распределение пациентов на диспансеризацию записанных с портала №3 от 25.06.2025	Администратор	Администратор

Записей: 2 Отбор по периоду:

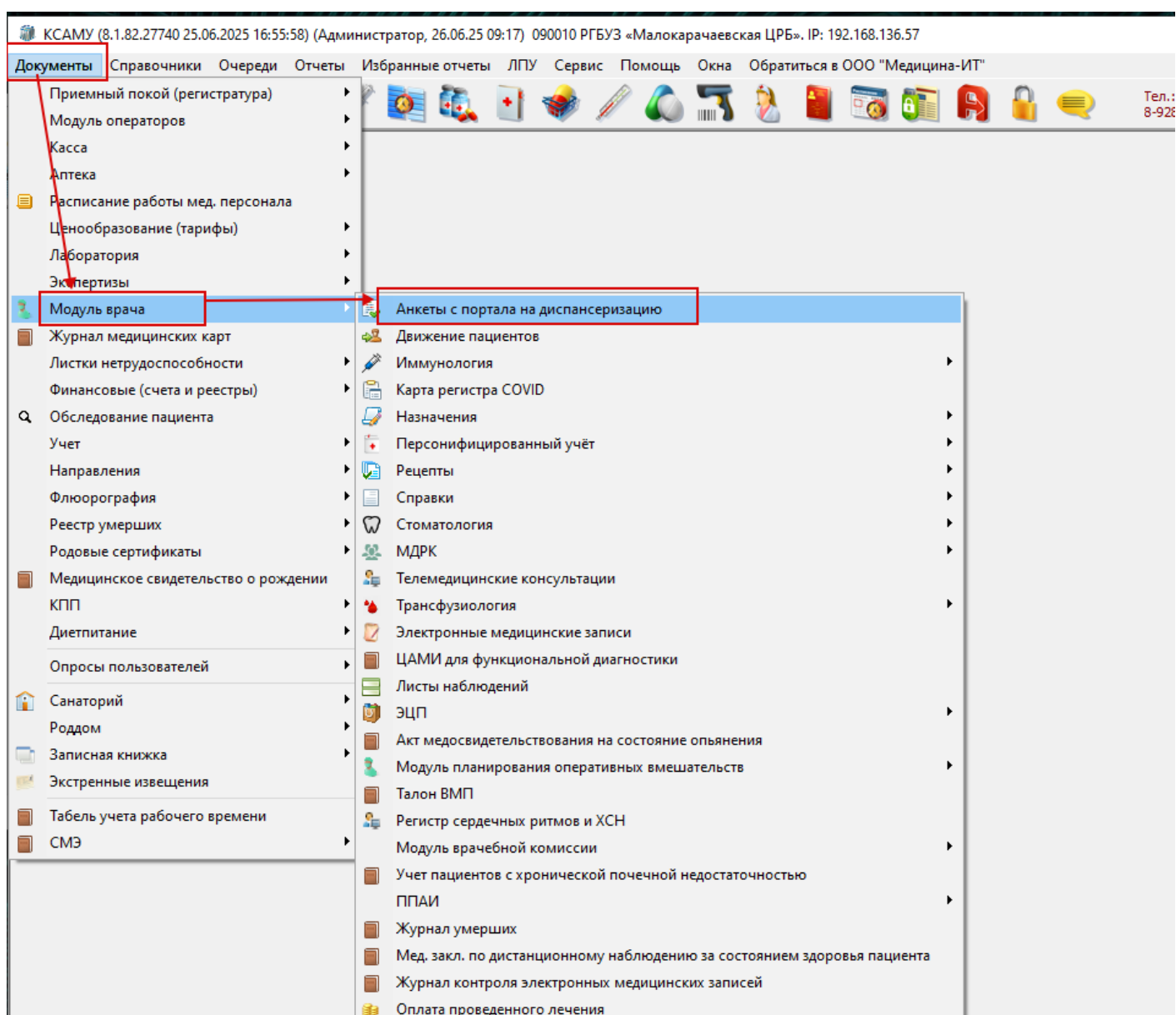
Рисунок 2 - Журнал "Распределение пациентов на диспансеризацию записанных с портала"

Для создания документа необходимо нажать кнопку добавления. В результате откроется окно с двумя табличными частями. В верхней табличной части отображается список заполненных на портале анкет. Для записи на прием к врачу необходимо перенести анкеты в нижнюю табличную часть. Для это нужно нажать на зеленые стрелочки, которые находятся между таблицами. Одинарная стрелка переносит в нижнюю таблицу выбранную анкету. По двойной стрелке переносится весь список анкет. Также по данным стрелочкам документы возвращаются в верхнюю таблицу (рисунок 3).



Рисунок 3 - Перенос анкет для возможности формирования записи на прием

После того, как анкета будет перенесена в нижнюю таблицу, из списка выбирается необходимый пациент и по нажатию на кнопку «создать талон» формируется запись на прием и открывается талон. (рисунок 4)

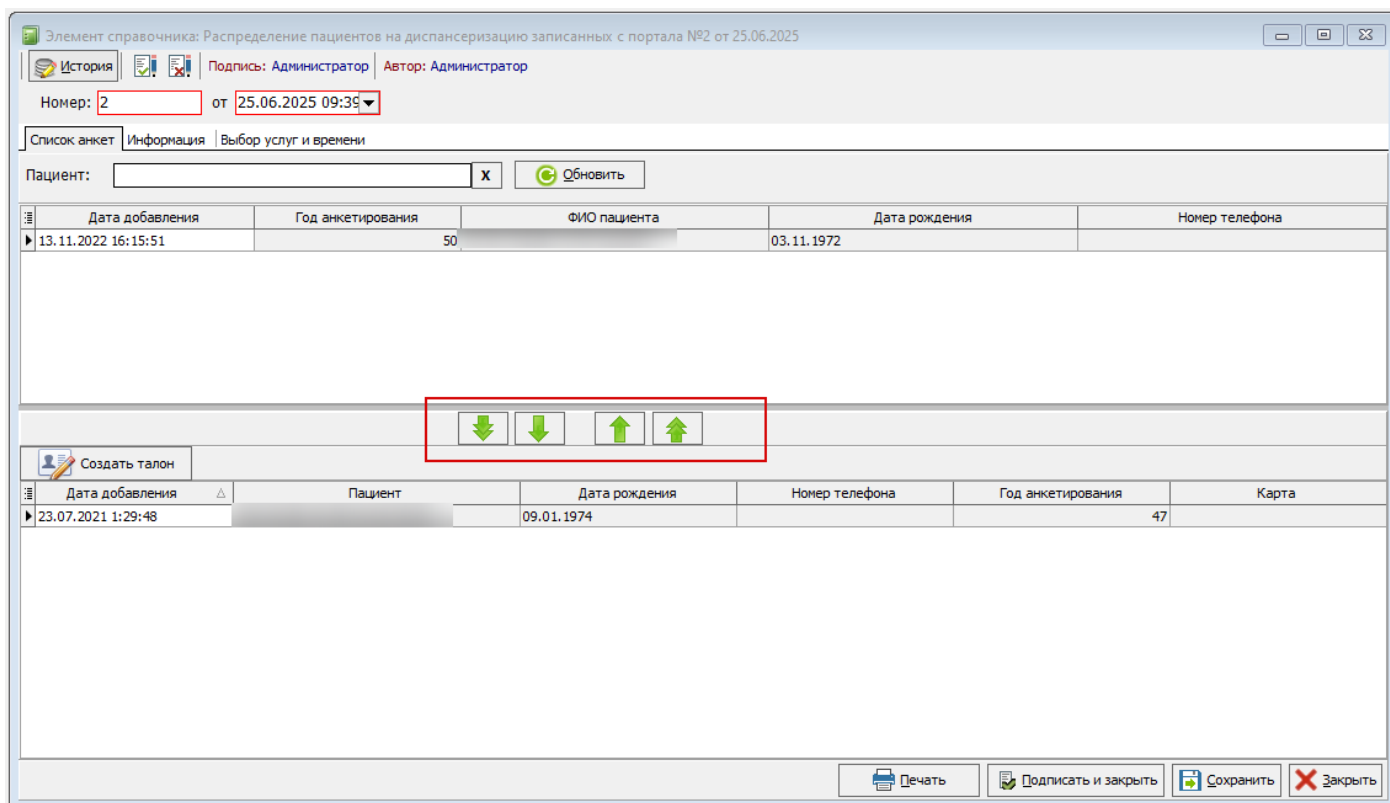

Рисунок 4 - Создание талона на прием.

Revision #2

Created 26 June 2025 06:26:43 by Самотканова Елена

Updated 7 July 2025 13:42:54 by Бондаренко Андрей

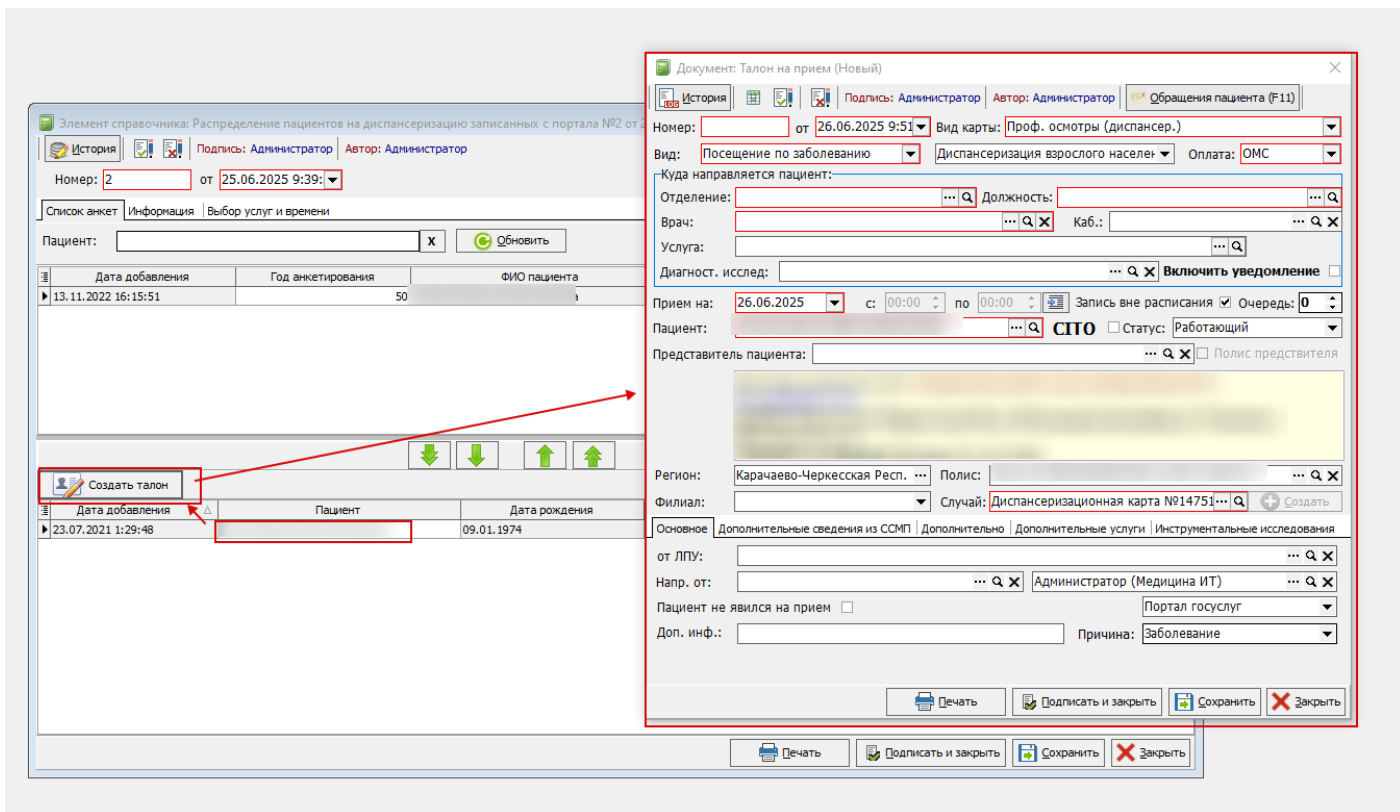
1 4