

Оформление рецептурных бланков

- [Настройка рецептурных бланков ДЛО](#)
- [Создание рецептурного бланка ДЛО](#)
- [Настройка рецептурных бланков](#)
- [Создание рецептурного бланка](#)

Настройка рецептурных бланков ДЛО

До оформления льготных рецептов, ответственное лицо или системный администратор может ввести номера бланков. Для этого необходимо перейти в пункт меню «Документы» → «Модуль врача» → «Рецепты» → «Рецепты ДЛО». В открывшемся журнале необходимо нажать на кнопку «Настройки» (рисунок 1).





Рисунок 1 – Настройка бланков рецептов

В открывшемся окне необходимо нажать на кнопку добавления и максимально заполнить в созданной строке все значения (Рисунок 2). После того как значения внесены, документ сохраняется по средствам соответствующей кнопки , а само окно закрывается.

Регистр: Бланк рецепта - серия рецепта

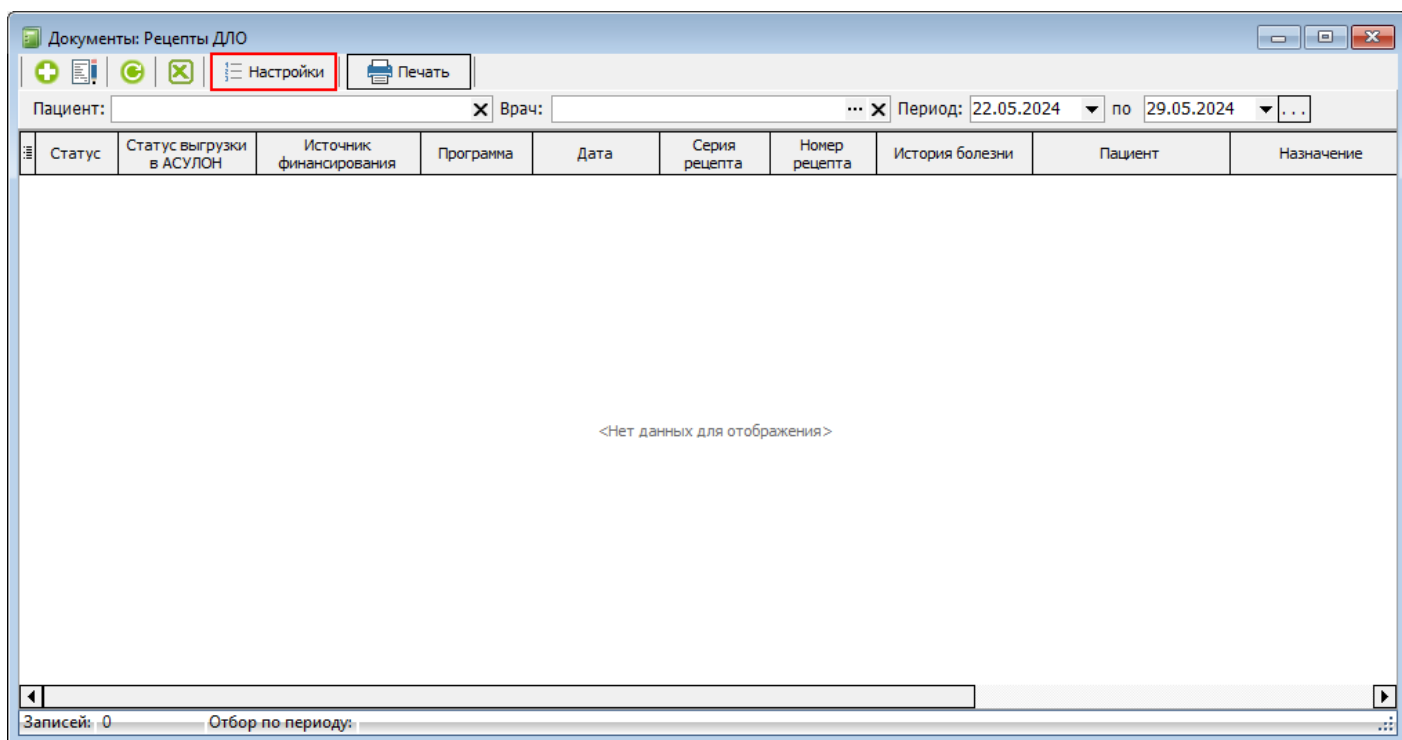
Действует с даты	Бланк	Серия	Символов в номере	Автор	Используется	Последний выписанный номер	Минимальный номер	Максимальный номер
13.12.2021	№ 148-1/у-04(п)	0922	7		<input checked="" type="checkbox"/>	1380597	1380000	1450013
01.01.2023	№ 148-1/у-04(п)	0923	7		<input type="checkbox"/>	1400201	1380000	1450013
01.01.2024	№ 148-1/у-04(п)	0924	7		<input checked="" type="checkbox"/>	1386912	1380000	1450013

Рисунок 2 – Добавление информации о новой серии, вида бланка, нумерации и т.д.

Создание рецептурного бланка ДЛО

Помимо обычных рецептурных бланков, в программе можно создавать льготные рецепты. На текущий момент выписка подобных рецептов осуществляется через интеграцию с системой «АСУЛОН» (на текущий момент работает только для региона 09).

Для того чтобы ознакомиться со списком пациентов, которым можно выдавать льготные рецепты, необходимо перейти в пункт меню: «Справочники» → «Модуль врача» → «Рецепты» → «Регистр льготников АСУЛОН». В открывшемся окне отобразится список пациентов. Данный список автоматизирован и не предполагает ручного заполнения данных (рисунок 1). В данном справочнике, зеленым фоном выделены пациенты, которые уже осуществляли осмотр когда-либо в ЛПУ, прикреплены к нему или имеют созданный рецептурный бланк, на белом фоне отображаются все иные пациенты, которые возможно когда-либо могут прийти на прием и имеют право на получение соответствующего рецептурного бланка, для удобства работы вверху окна имеется панель поиска конкретного пациента из данного списка.

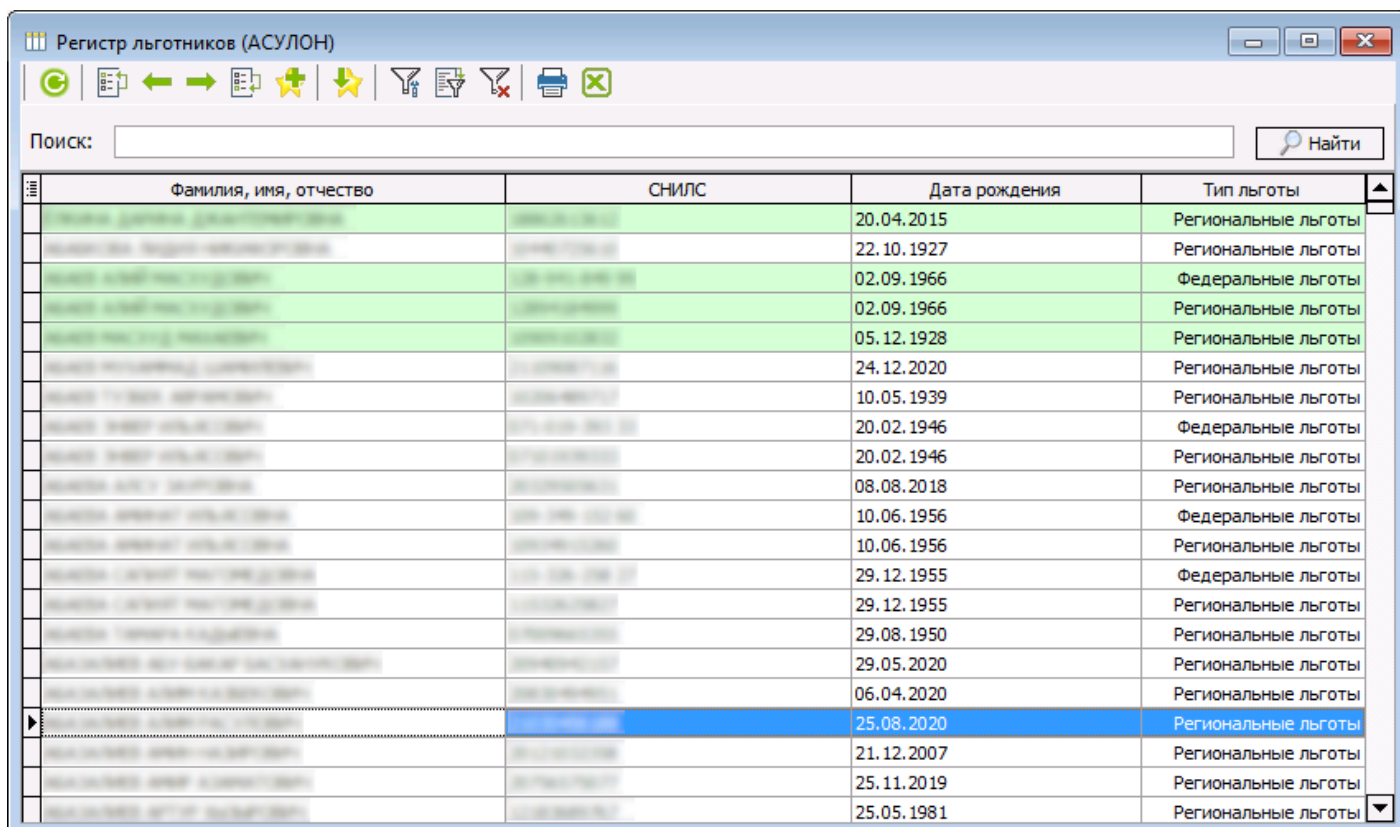

№	Фамилия, имя, отчество	СНИЛС	Дата рождения	Тип льготы
	Иванов Иван Иванович	1234567890123	20.04.2015	Региональные льготы
	Петров Петр Петрович	1234567890123	22.10.1927	Региональные льготы
	Сидоров Сидор Сидорович	1234567890123	02.09.1966	Федеральные льготы
	Сидоров Сидор Сидорович	1234567890123	02.09.1966	Региональные льготы
	Сидоров Сидор Сидорович	1234567890123	05.12.1928	Региональные льготы
	Сидоров Сидор Сидорович	1234567890123	24.12.2020	Региональные льготы
	Сидоров Сидор Сидорович	1234567890123	10.05.1939	Региональные льготы
	Сидоров Сидор Сидорович	1234567890123	20.02.1946	Федеральные льготы
	Сидоров Сидор Сидорович	1234567890123	20.02.1946	Региональные льготы
	Сидоров Сидор Сидорович	1234567890123	08.08.2018	Региональные льготы
	Сидоров Сидор Сидорович	1234567890123	10.06.1956	Федеральные льготы
	Сидоров Сидор Сидорович	1234567890123	10.06.1956	Региональные льготы
	Сидоров Сидор Сидорович	1234567890123	29.12.1955	Федеральные льготы
	Сидоров Сидор Сидорович	1234567890123	29.12.1955	Региональные льготы
	Сидоров Сидор Сидорович	1234567890123	29.08.1950	Региональные льготы
	Сидоров Сидор Сидорович	1234567890123	29.05.2020	Региональные льготы
	Сидоров Сидор Сидорович	1234567890123	06.04.2020	Региональные льготы
	Сидоров Сидор Сидорович	1234567890123	25.08.2020	Региональные льготы
	Сидоров Сидор Сидорович	1234567890123	21.12.2007	Региональные льготы
	Сидоров Сидор Сидорович	1234567890123	25.11.2019	Региональные льготы
	Сидоров Сидор Сидорович	1234567890123	25.05.1981	Региональные льготы

Рисунок 1 - Справочник льготников на кого можно оформить рецепт ДЛО

Важно! Если какого-либо пациента в этом справочнике нет, то оформить на него льготный рецепт нет возможности. За уточнением причин отсутствия пациента в справочнике следует обращаться к разработчикам АСУЛОН. Если же в самой система АСУЛОН пациент зарегистрирован, то льготный рецепт можно оформить через данную систему, а по проблеме отсутствия пациента в КСАМУ обратиться к своему системному администратору.

Для того чтобы ознакомиться со списком врачей, которые могут выдавать льготные рецепты, необходимо открыть пункт меню: «Справочники» → «Модуль врача» → «Рецепты» → «Справочник врачей АСУЛОН». Отображаемая информация и функционал будут аналогичными регистру льготников АСУЛОН (рисунок 2).

Фамилия, имя, отчество	Дата приказа	Квалификационная категория	с	по	СНИЛС	Отделение
...	10.05.2024	0	19.10.2018	31.12.2999	...	Псаучье-Дахская уч. больница
...	10.05.2024	0	04.10.2012	31.12.2999	...	Терапевтический стационар Бесленевской уч. больницы
...	10.05.2024	0	23.01.2018	31.12.2999	...	Первично-сосудистое отделение (ОКС)
...	10.05.2024	0	20.02.2021	31.12.2999	...	Женская консультация поликлиники центральной районной больницы
...	10.05.2024	0	21.08.2009	31.12.2999	...	Поликлиника центральной районной больницы
...	10.05.2024	0	10.03.2005	31.12.2999	...	Инфекционное отделение
...	10.05.2024	1	17.12.2004	17.12.2004	...	Отделение функциональной диагностики
...	10.05.2024	1	17.12.2004	31.12.2999	...	Отделение функциональной диагностики
...	10.05.2024	0	11.08.2011	31.12.2999	...	Инфекционный госпиталь, Обще больничный персонал, Пульмонология, Терапевтическое отделение
...	10.05.2024	0	01.09.2011	31.12.2999	...	Кош-Хабльская врачебная амбулатория, Поликлиника центральной районной больницы
...	10.05.2024	0	19.10.2018	31.12.2999	...	Инфекционное отделение, Инфекционный госпиталь
...	10.05.2024	0	20.02.2021	31.12.2999	...	Инфекционное отделение, Инфекционный госпиталь
...	10.05.2024	0	19.10.2016	31.12.2999	...	Инфекционный госпиталь, Кош-Хабльская врачебная амбулатория, Отделение ультразвуковой диагностики

Рисунок 2 – Справочник врачей способных оформить ДЛО рецепт

Важно! Если какого-либо врача в этом справочнике нет, то он не сможет оформить на пациента льготный рецепт. За уточнением причин отсутствия врача в справочнике следует обращаться к разработчикам АСУЛОН. Если же в самой системе АСУЛОН врач зарегистрирован, то льготный рецепт можно оформить через данную систему, а по проблеме отсутствия врача в КСАМУ обратиться к своему системному администратору.

Оформление рецептурного бланка ДЛО осуществляется в программной среде "М-Аптека плюс ЛПУ", для этого в модуле АПП и на вкладке листа назначений электронного осмотра предусмотрены соответствующие пункты меню (рисунок 3, 4). Они отображается только у врачей, имеющих право на оформление льготных рецептов (см. справочник врачей АСУЛОН, рисунок 2), и только при условии, что выбран пациент из регистра льготников АСУЛОН (рисунок 1). При выполнении данных условий, пункт меню становится активным и позволяет выполнять переход в программную среду "М-Аптека плюс ЛПУ" для оформления рецептурных бланков.

Рисунок 4 – Оформление ДЛО рецепта из документа осмотра

Настройка рецептурных бланков

До оформления рецептов, ответственное лицо или системный администратор может ввести номера бланков. Для этого необходимо перейти в пункт меню «Документы» → «Модуль врача» → «Рецепты» → «Рецепты». Дальнейший действия при настройке [идентичны настройкам Рецептов ДЛО](#).

Создание рецептурного бланка

В программе реализована возможность по формированию рецептурных бланков с последующей [выгрузкой их в СЭМД](#).

Оформить рецептурный бланк можно перейдя в пункт меню «Документы» → «Модуль врача» → «Рецепты» → «Рецепты». В результате откроется журнал выданных рецептов (рисунок 1). Для добавления нового документа, необходимо воспользоваться кнопкой добавления, для просмотра или распечатки существующего рецепта, его необходимо найти и выбрать в списке.

Статус	Статус РЭМД	Дата	Бланк	Пациент	Аптечный товар
	4. Подписан, ожидает регистрации	10.06.2024 8:10:30	№ 107-1/y		КОЛЕКАЛЬЦИФЕРОЛ
	4. Подписан, ожидает регистрации	10.06.2024 8:10:59	№ 107-1/y		КОЛЕКАЛЬЦИФЕРОЛ
	1. Нет подписей	10.06.2024 8:19:13	№ 107-1/y		ФЕНИЛЭФРИН ПОЛИВИТАМИНЫ+ПРОЧИЕ ПРЕПАРАТЫ
	4. Подписан, ожидает регистрации	10.06.2024 8:23:23	№ 107-1/y		АЗИЛСАРТАНА МЕДОКСОМИЛ+ХЛОРТАЛИДОН АЦЕТИЛСАЛИЦИЛОВАЯ КИСЛОТА+МАГНИЯ ГИДРОКСИД
	4. Подписан, ожидает регистрации	10.06.2024 8:29:12	№ 107-1/y		ЛЕВОФЛОКСАЦИН ЛЕБЕНИН БРОМГЕКСИН
	4. Подписан, ожидает регистрации	10.06.2024 8:29:29	№ 107-1/y		ХЛОРАМФЕНИКОЛ
	4. Подписан, ожидает регистрации	10.06.2024 8:29:40	№ 107-1/y		ОКСИМЕТАЗОЛИН
	4. Подписан, ожидает регистрации	10.06.2024 8:29:48	№ 107-1/y		ГИДРОКСИМЕТИЛХИНОКСАЛИНДИОКСИД
	4. Подписан, ожидает регистрации	10.06.2024 8:29:56	№ 107-1/y		ЦЕТИРИЗИН
	4. Подписан, ожидает регистрации	10.06.2024 8:33:09	№ 107-1/y		ГЕПАРИН НАТРИЯ+БЕНЗОКАИН+БЕНЗИЛНИКОТИНАТ ДИКЛОФЕНАК
	4. Подписан, ожидает регистрации	10.06.2024 8:35:14	№ 107-1/y		ГЕПАРИН НАТРИЯ+БЕНЗОКАИН+БЕНЗИЛНИКОТИНАТ ДИКЛОФЕНАК

Рисунок 1 - Журнал рецептурных бланков

Так же добавить рецептурный бланк можно либо в модуле АПП, либо из осмотра оформляемого на пациента.

Для оформления рецептурного бланка из АПП необходимо нажать на кнопку «Создать документ» и выбрать требуемый пункт меню из открывшегося списка назначений (рисунок 2).



Рисунок 2 - Выписка рецепта из модуля АПП

Для оформления рецептурного бланка из осмотра, необходимо перейти на вкладку «Лист назначений» и выбрать соответствующий пункт меню нажав на кнопку «Создать направление (назначение)» (рисунок 3).

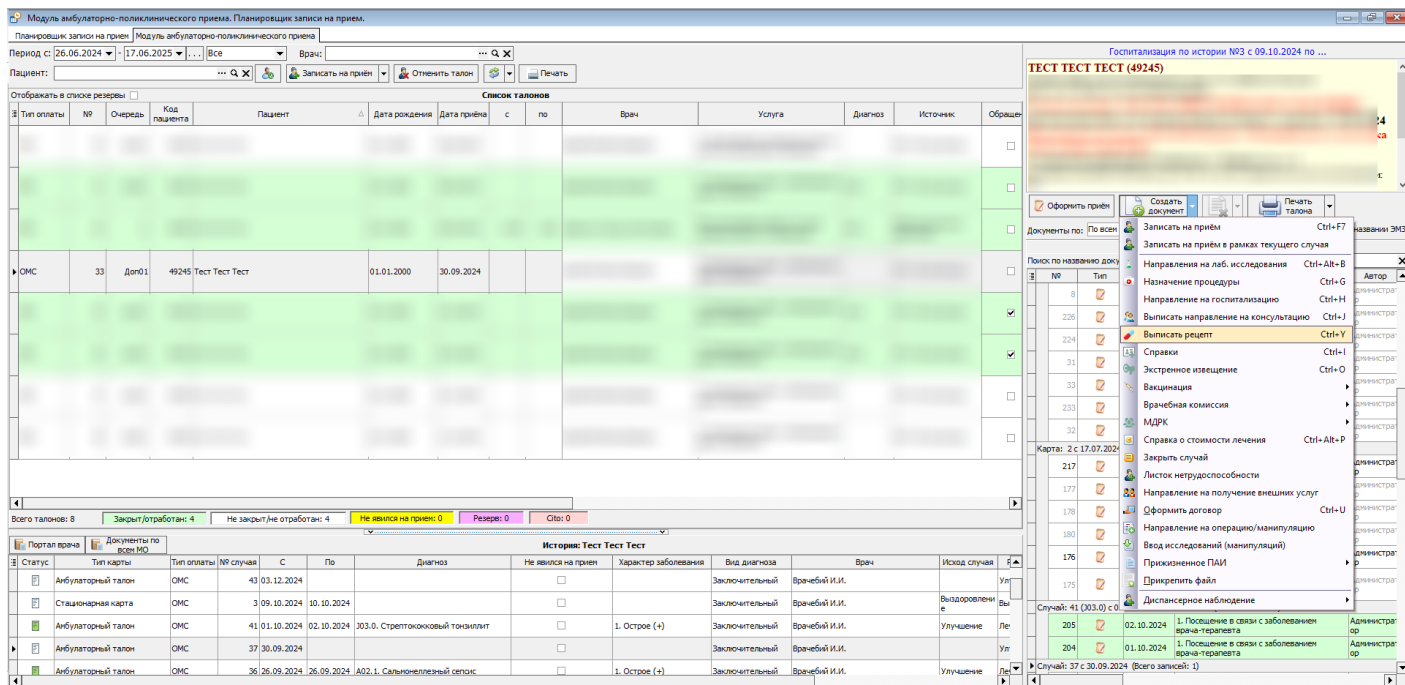

Рисунок 3 – Оформление рецепта из документа осмотра

Независимо от места создания документа, откроется окно, в котором максимально полно необходимо заполнить все поля (рисунок 4).

Документ: Рецепт (Новый)

История | Подпись: Отсутствует | Автор: Администратор | Снять ЭЦП

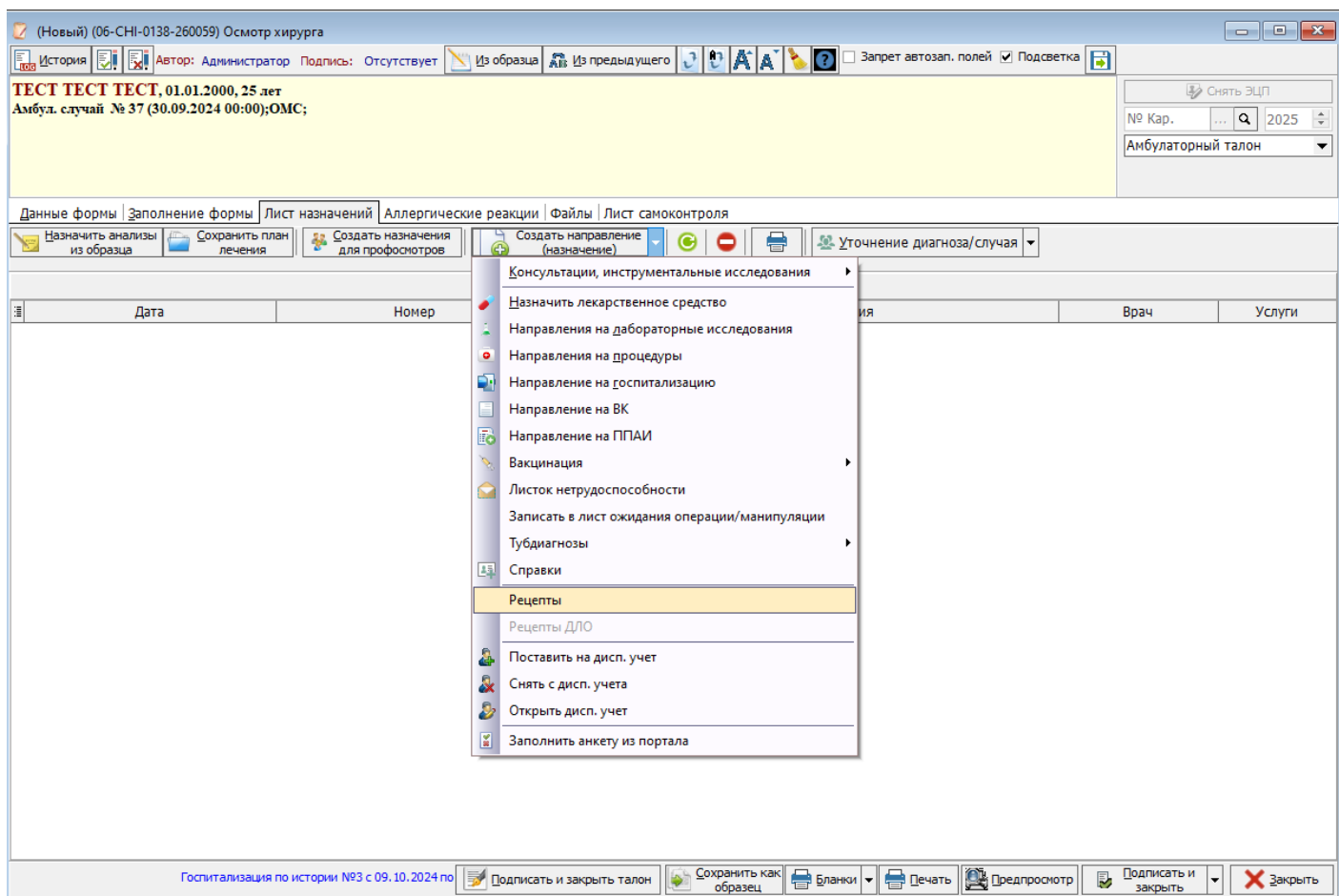
Серия: 0902529 от: 17.06.2025 12:56:30 Бланк: № 107-1/y Срок действия: 60 дней

Номер: Периодичность: Иные периоды По специальному назначению Срочность:

Пациент: Тест Тест Тест 25 лет № карты: Амбул. случай №37 от 30.09.2024 (Те ...

Адрес: Ставропольский край Ставрополь г Ленина пл; д. 1 Врач: Врачебий Иван Иванович

Протокол ВК номер: от МКБ: K21.0. Гастроэзофагеальный рефлюкс ...

Лекарственное средство	Дозировка	Способ применения	Продолжительность приёма	Кол-во приёмов в день	На 1 приём
<Нет данных для отображения>					

СНИЛС: 241-874-576 90

Рисунок 4 – Документ «Рецепт»

Серия берется из настроек бланков, которые предварительно необходимо сделать ответственному лицу, либо системному администратору.

Список назначенных препаратов заполняется внизу формы в табличной части через кнопку добавления. При добавлении препарата откроется дополнительное окно, в котором необходимо описать условия приёма пациентом препарата (рисунок 5). Для удобства заполнения в поле «Непатентованное наименование» можно найти препарат как по его торговому наименованию, так и по МНН.

Документ: Рецепт (Новый)

История | Подпись: Отсутствует | Автор: Администратор | Снять ЭЦП

Серия: 0902529 от: 17.06.2025 12:39:29 Бланк: № 107-1/y Срок действия: 60 дней
 Номер: Периодичность: Иные периоды По специальному назначению Срочность:

Пациент: Тест Тест Тест 25 лет № карты: Амбул. случай №37 от 30.09.2024 (Те...
 Адрес: Ставропольский край Ставрополь г Ленина пл; д. 1 Врач: Врачебий Иван Иванович
 Протокол ВК номер: от МКБ:

Лекарственное средство	Дозировка	Способ применения	Продолжительность приёма	Кол-во приёмов в день	На 1 приём
МЕТАМИЗОЛ НАТРИЯ	250 мг/мл	Подъязычный	10	2	1

Рецепт

Непатентованное наименование: МЕТАМИЗОЛ НАТРИЯ
 Латинское наименование: Metamizoli natrii
 D.t.d.: 20 Дозировка: 250 мг/мл Ед. изм.: РАСТВОР ДЛЯ ВНУТРИВЕННОГО И ВНУТРИМЫШЕЧНОГО В
 Торговое наименование:
 Сигнатура: Signa
 Продолжительность приёма: 10 (дн.) Кол-во приёмов в день: 2 (раз) На 1 приём: 1 (доз)
 Способ приема: Подъязычный
 Особые указания:

СНИЛС: Н

Сохранить и закрыть | Закрыть

Рисунок 5 – Заполнение данных о препарате в документе «Рецепт»

Количество выписанных пациенту лекарств программой не ограничено. Чтобы выдать пациенту бланк рецепта, следует нажать на кнопку «Печать» и, выбрав вид бланка, распечатать готовый документ.

Если предполагается что этот рецепт будет выдаваться позже и для других пациентов, то данные можно сохранить в виде образца, нажав на кнопку «Сохранить как образец». В открывшемся окошке необходимо дать название образца, по которому его можно будет идентифицировать в дальнейшем.

Для заполнения рецептурного бланка из образца, необходимо так же создать новую запись и нажать на кнопку «Из образца». В открывшемся окне необходимо выбрать сохраненный ранее образец (рисунок 6).



Рисунок 6 – Применение образца рецептурного бланка

После того как рецептурный бланк был сформирован и распечатан, данный документ обязательно необходимо сохранить, воспользовавшись кнопкой «Подписать и закрыть». При подписании документа формируются СЭМД. Сохраненный рецептурный бланк отобразится в том месте, откуда был создан, в последствии его так же можно открыть (рисунок 7).

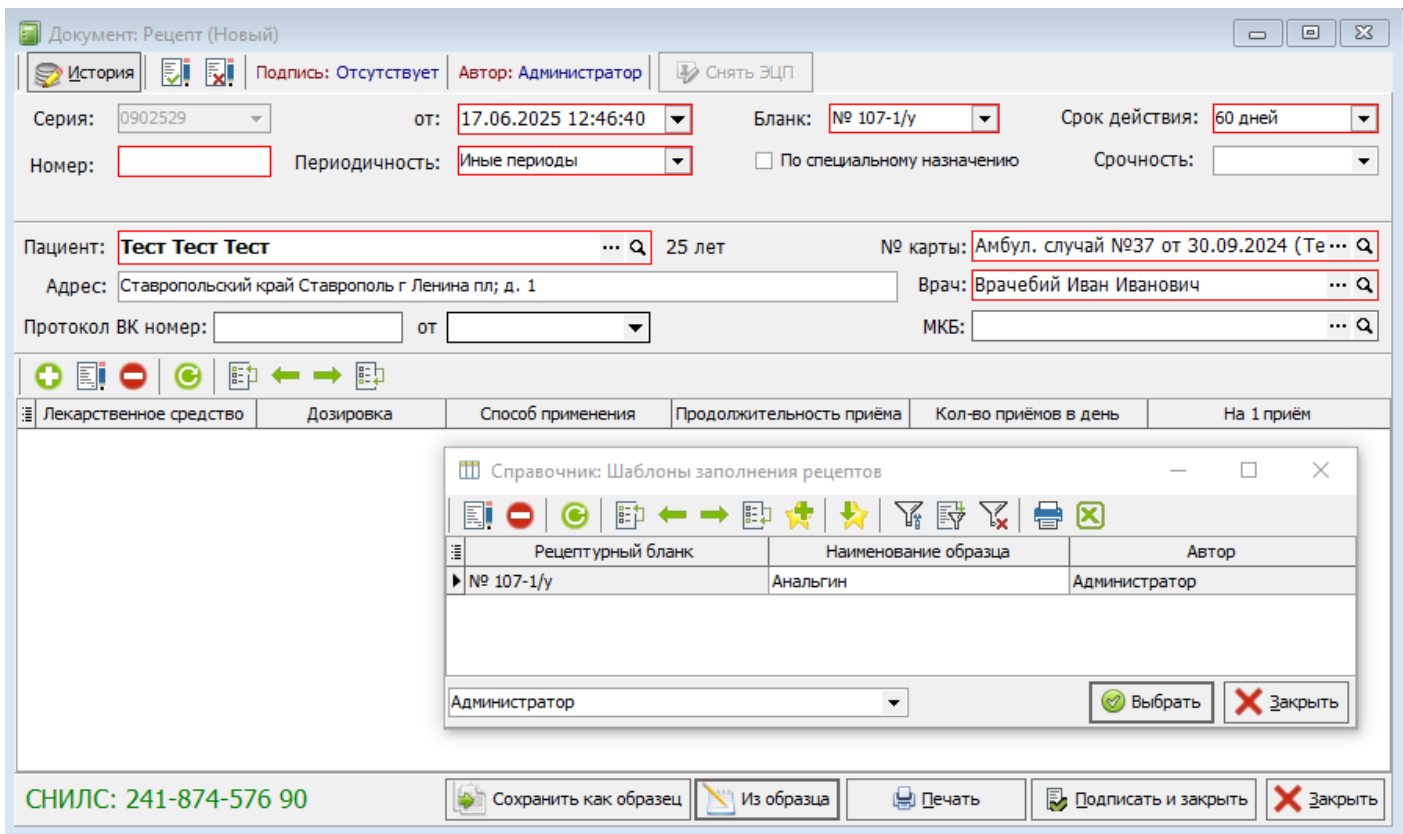
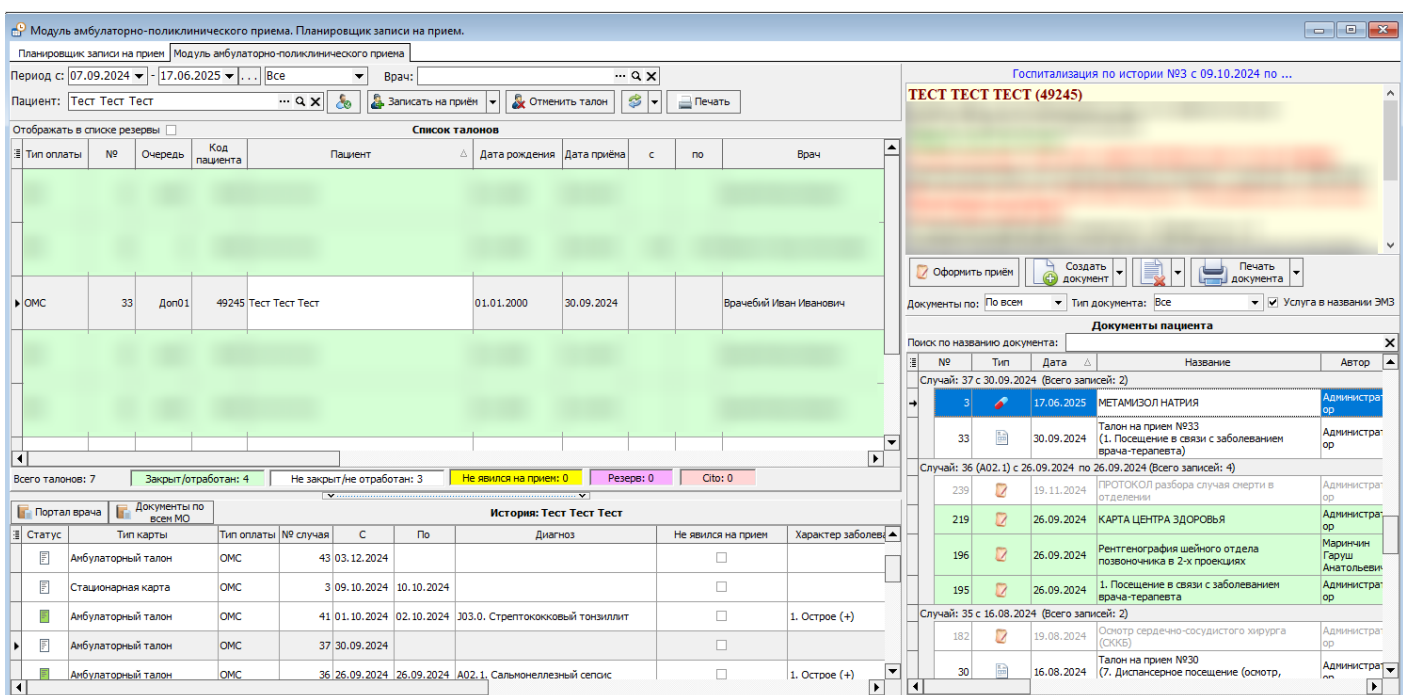

Рисунок 7 – Созданный рецептурный бланк в модуле АПП