

Направление на ГОСПИТАЛИЗАЦИЮ

- [Направление на госпитализацию в модуле АПП](#)
- [Направление на госпитализацию в модуле ЭМК](#)

Направление на госпитализацию в модуле АПП

Оди D12 Athens КСАМУ (8.0.47.27143 26.04.2025 11:35:46) (Администратор, 28.04.2025) "спитализацию" находится в модуле АПП



Рисунок 1 – Иконка модуль АПП.

При нажатии на иконку открывается вкладка с планировщиков приема и модулем АПП, переходим в АПП (рисунок 2).

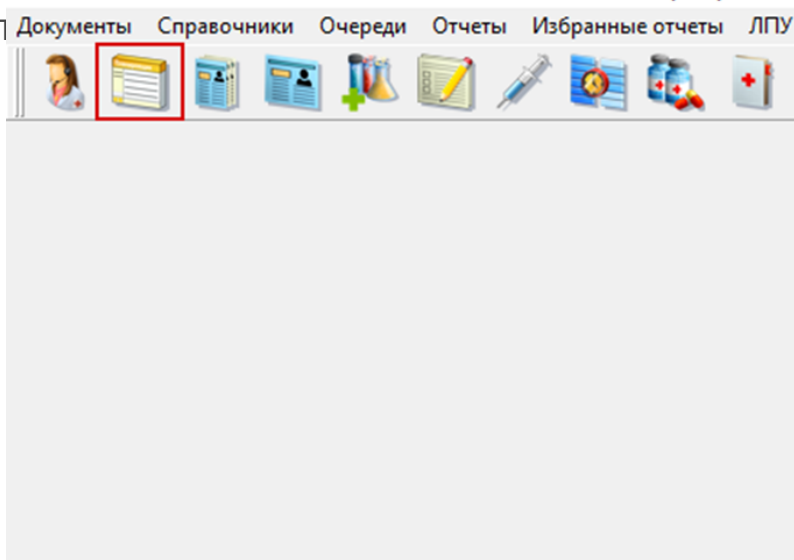

Рисунок 2 - Модуль АПП.

Выбираем пациента, двойным нажатием на талон открываем его и нажимаем на кнопку «Создать документ» -> «Направление на госпитализацию» (рисунок 3).

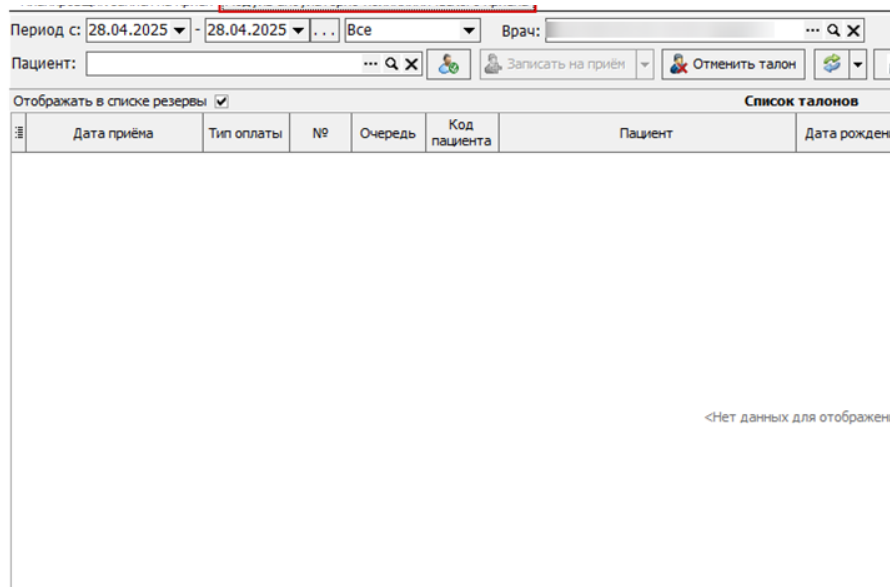

Рисунок 3 – Создание документа «Направление на госпитализацию».

Ознакомится с заполнением данного документа можно в инструкции [по ссылке](#).

Направление на госпитализацию в модуле ЭМК

Способ создания документа «Направление на госпитализацию» через модуль ЭМК.

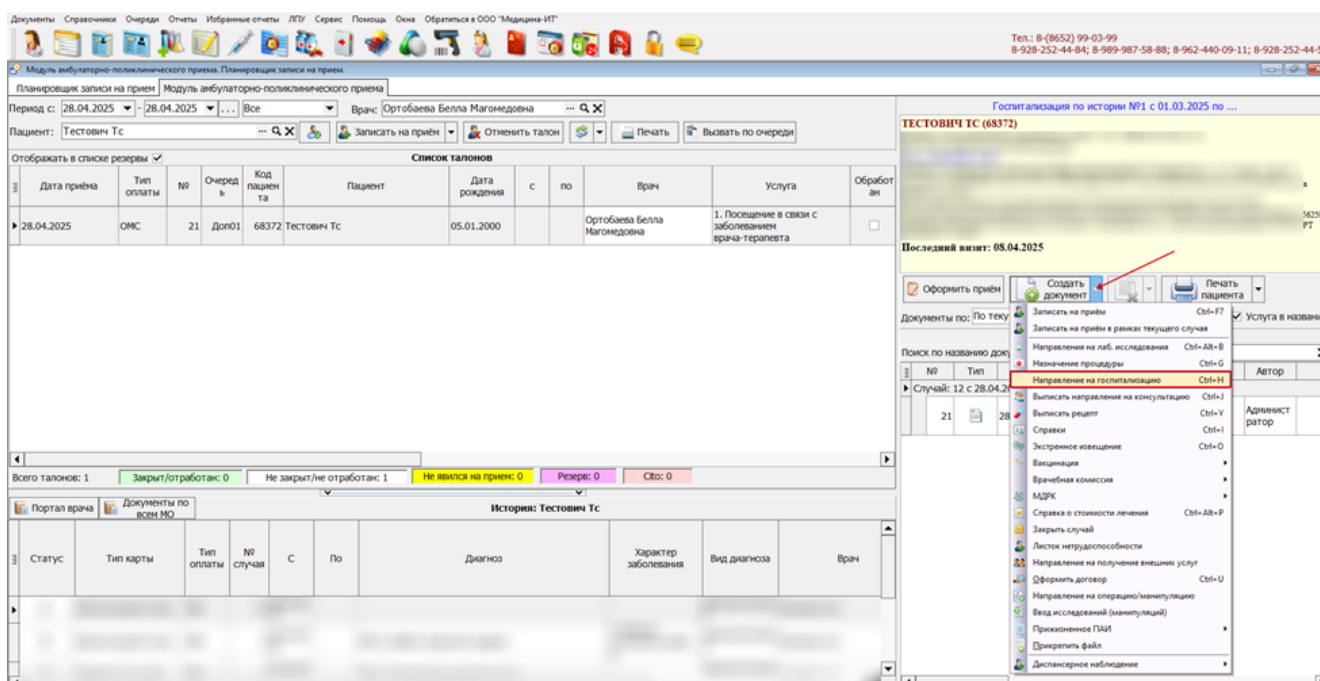
Заходим в карту пациента, есть два способа как открыть карту:

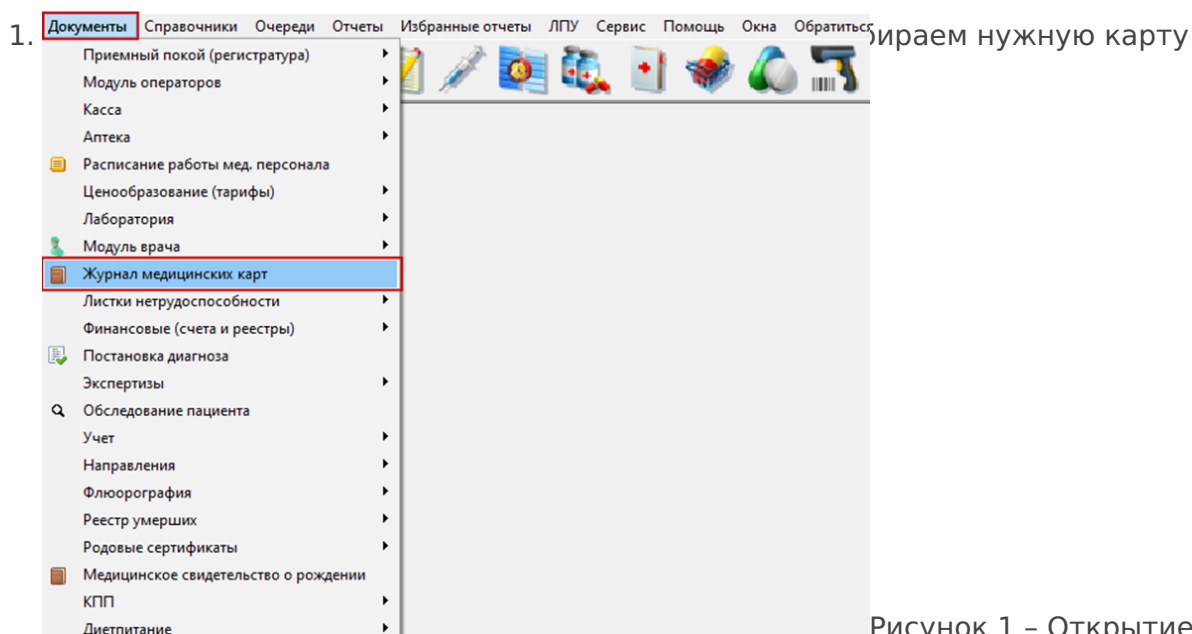



Рисунок 2 - Открытие карты.

После открытия карты (рисунок 3):

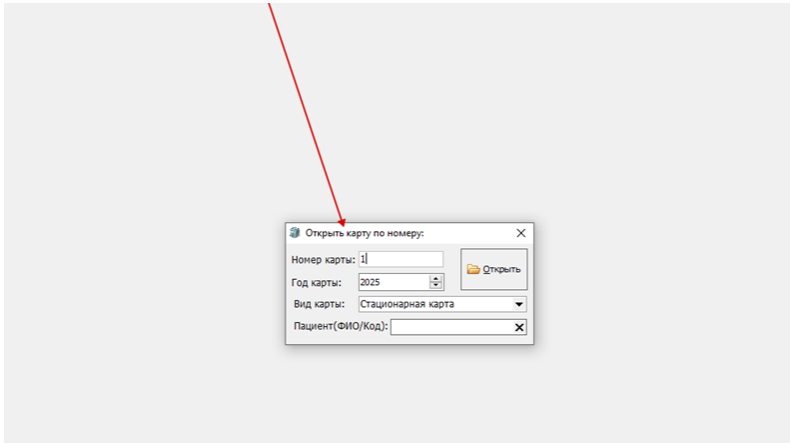
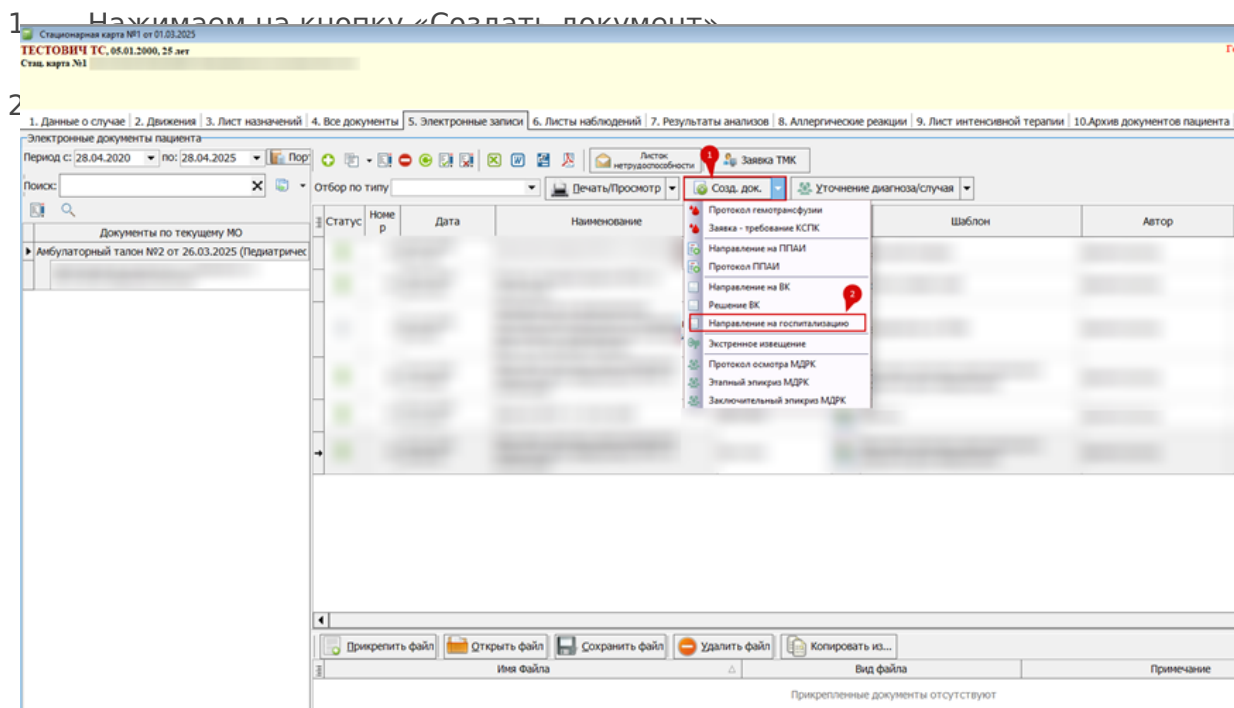

Рисунок 3 -

Создание документа.

Ознакомится с заполнением документа можно [по ссылке](#).