

Архив ТПЭД

Работа с транспортным пакетом электронного документооборота

- [Работа с транспортным пакетом электронного документооборота](#)

Работа с транспортным пакетом электронного документооборота

Для перехода в раздел в меню "Документы" нужно выбрать пункт "Архив ТПЭД". Рисунок 1.



Рисунок 1.

После выбора данного пункта появится окно документа "Транспортный пакет электронного документооборота". Рисунок 2.

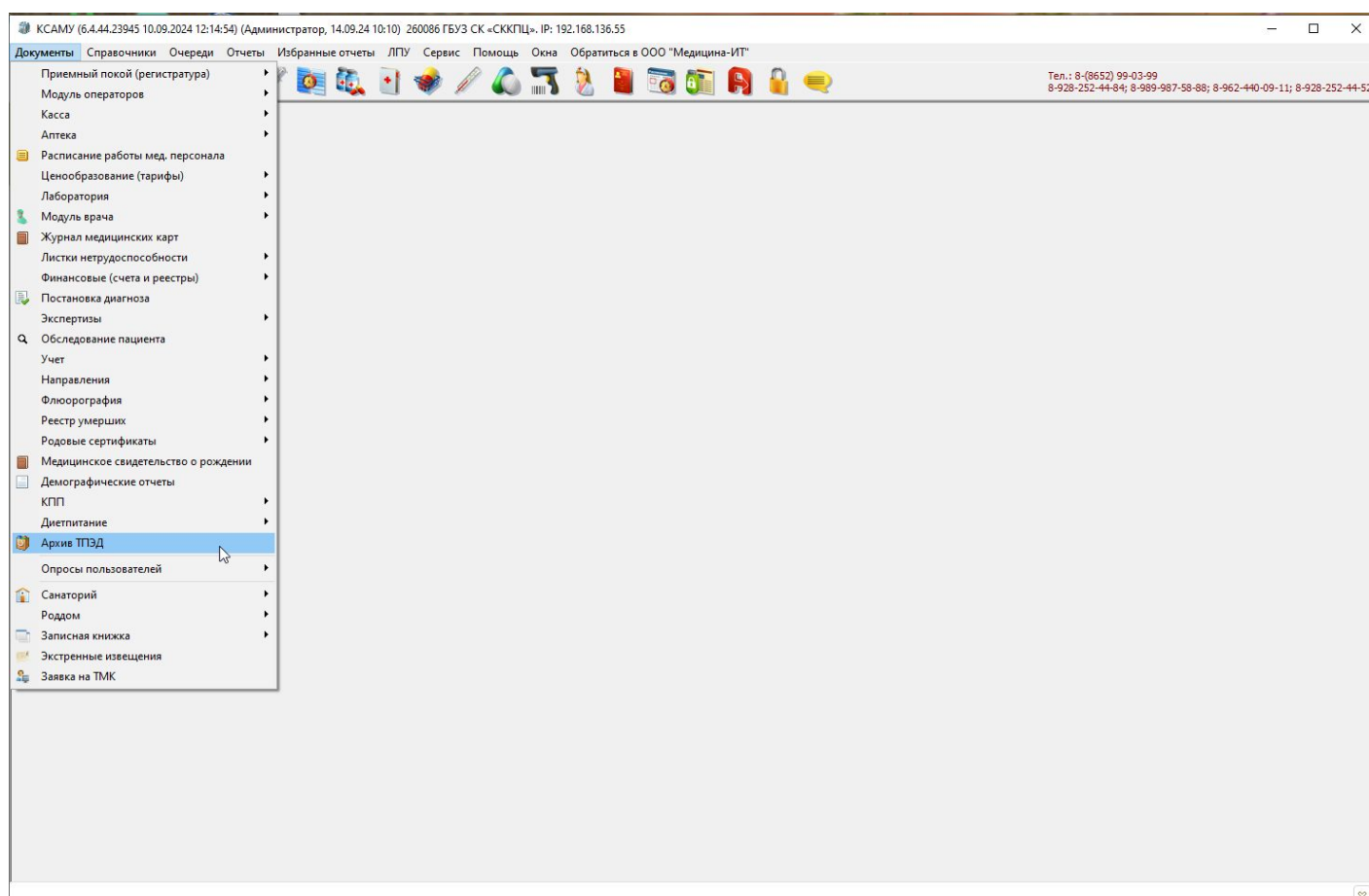

Рисунок 2.

Для добавления нового документа нужно нажать кнопку "+". Появится окно нового документа. рисунок 3.

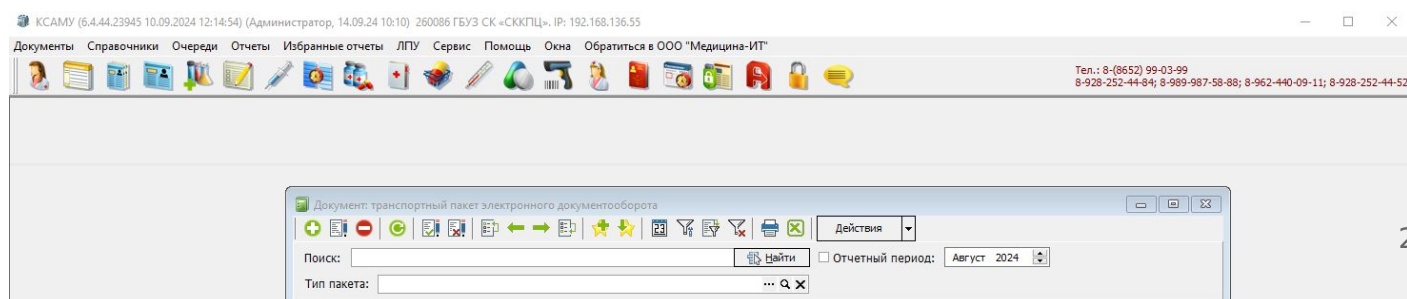

Рисунок 3.

Номер документа проставляется автоматически после его сохранения. дата по умолчанию отображается текущая. Период также указывается текущий. В случае необходимости, эти данные можно поменять вручную. Имя и тип пакет также заполнятся автоматически после сохранения, в зависимости от того, такой вид документа оформляется. Примечание можно заполнить вручную, если это потребуется. Статус также можно поменять вручную, но по умолчанию указывается "Новый". Рисунок 4.

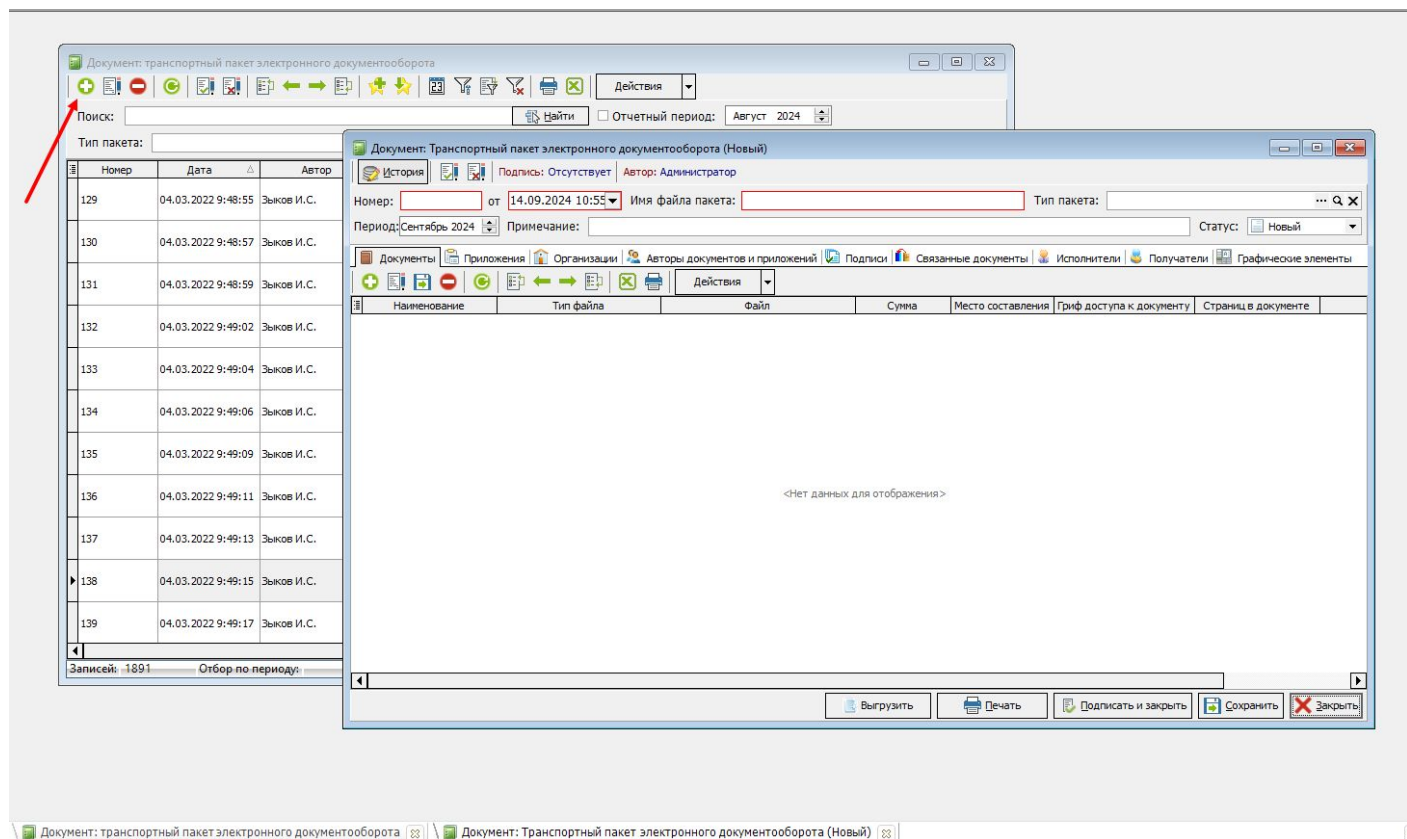

Рисунок 4.

Для начала формирования нового документа нужно нажать на кнопку "Действия" и выбрать файл, который нужно подписать. Рисунок 5.

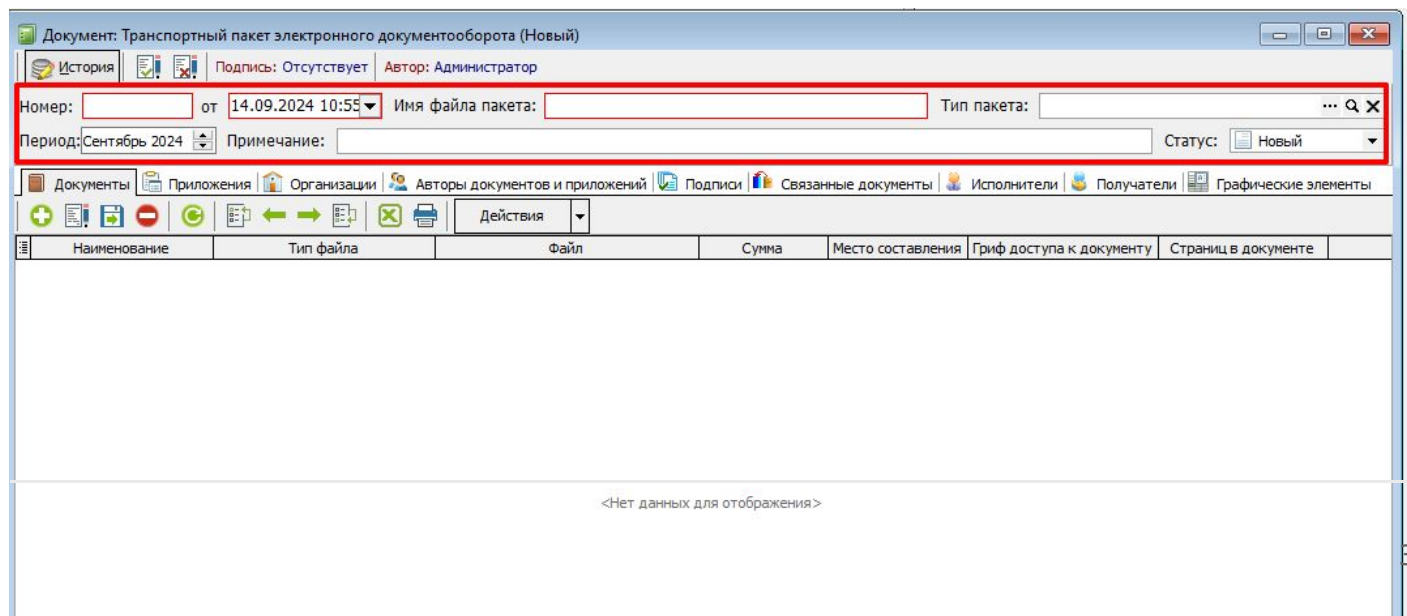

Рисунок 5.

Выбранный документ добавится и подпишется ЭЦП. Рисунок 6.

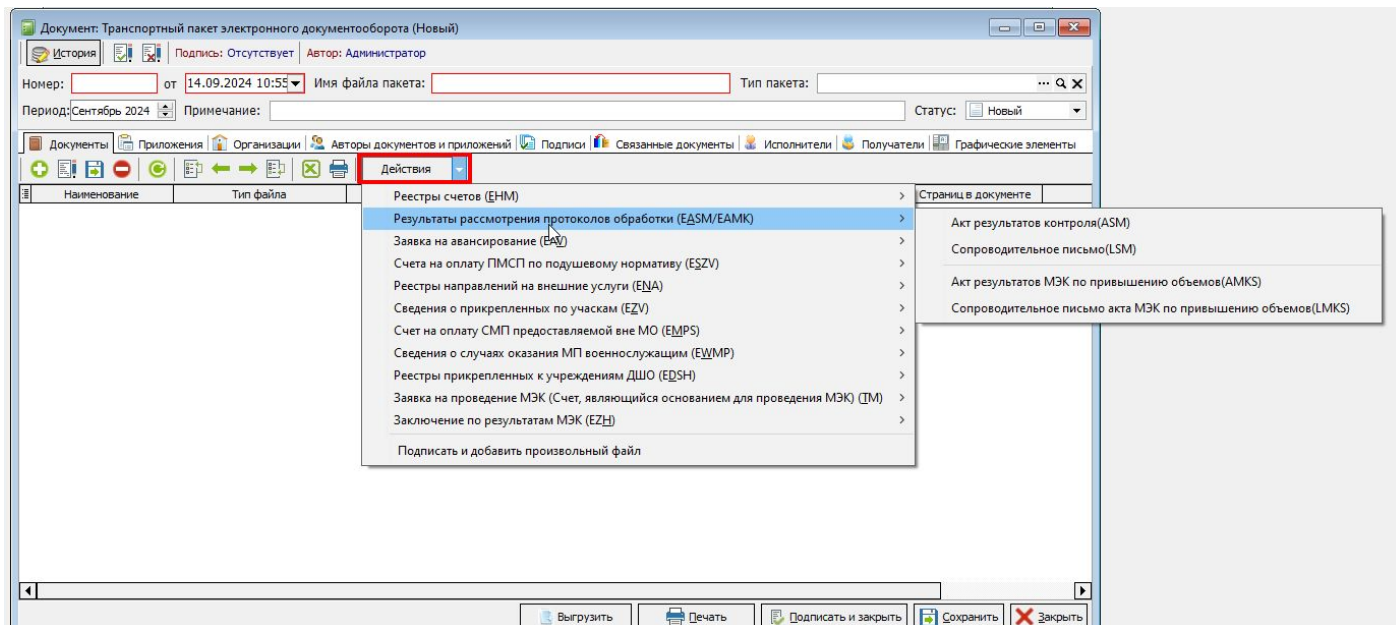

Рисунок 6.

На остальных вкладках данные подтянутся автоматически. Примеры на рисунках 7, 8, 9, 10.

Документ: Пакет 138 от 27.07.2018 14:26:14

История | Подпись: Гусейнова Е.А. | Автор: Гусейнова Е.А.

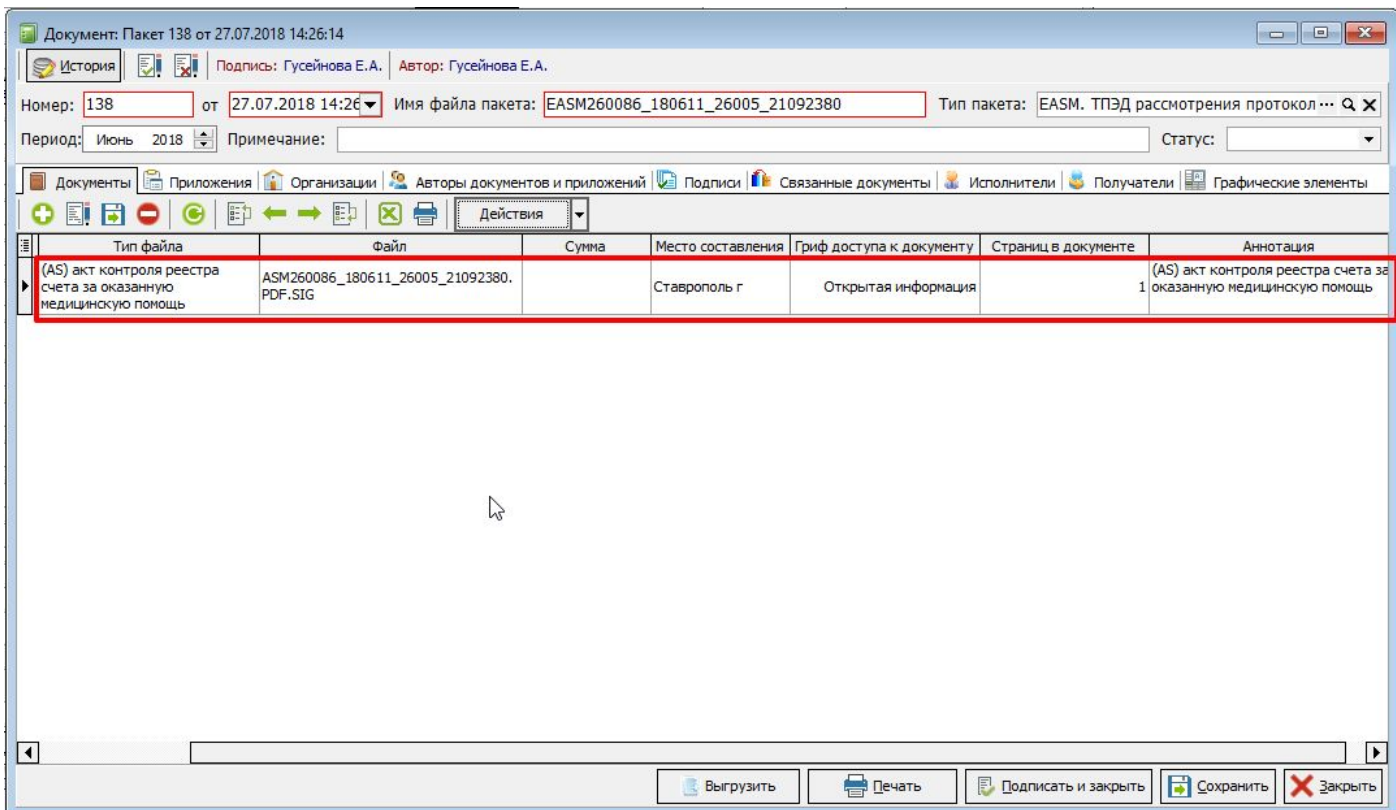
Номер: 138 от 27.07.2018 14:26 Имя файла пакета: EASM260086_180611_26005_21092380 Тип пакета: EASM. ТПЭД рассмотрения протокол... Q X

Период: Июнь 2018 Примечание: Статус:

Документы | Приложения | Организации | Авторы документов и приложений | Подписи | Связанные документы | Исполнители | Получатели | Графические элементы

Действия

Тип организации	Код	Наименование	Почтовый индекс	Почтовый адрес	Телефон	Эл. почта
МО	260086	ГБУЗ СК "СККПЦ"	355000			
СМО	26005	ООО "СК УНГОССТРАХ-М"	355035			

Выгрузить | Печать | Подписать и закрыть | Сохранить | Закрыть

Рисунок 7.

Документ: Пакет 138 от 27.07.2018 14:26:14

История | Подпись: Гусейнова Е.А. | Автор: Гусейнова Е.А.

Номер: 138 от 27.07.2018 14:26 Имя файла пакета: EASM260086_180611_26005_21092380 Тип пакета: EASM. ТПЭД рассмотрения протокол... Q X

Период: Июнь 2018 Примечание: Статус:

Документы | Приложения | Организации | Авторы документов и приложений | Подписи | Связанные документы | Исполнители | Получатели | Графические элементы

Основной документ | Тип подписи | Автор | Должность | Фамилия | Имя | Отчество

	Утверждающая	Перинатальный центр краевой (ГБУЗ СК "СККПЦ")				
--	--------------	---	--	--	--	--

Выгрузить | Печать | Подписать и закрыть | Сохранить | Закрыть

Рисунок 7.

Документ: Пакет 138 от 27.07.2018 14:26:14

История | Подпись: Гусейнова Е.А. | Автор: Гусейнова Е.А.

Номер: 138 от 27.07.2018 14:26:14 Имя файла пакета: EASM260086_180611_26005_21092380 Тип пакета: EASM. ТПЭД рассмотрения протокол... Q X

Период: Июнь 2018 Примечание: Статус:

Документы | Приложения | Организации | Авторы документов и приложений | Подписи | Связанные документы | Исполнители | Получатели | Графические элементы

Основной документ	Организация	Подразделение	Должность	Фамилия	Имя	Отчество
	ООО "СК "ИНГОССТРАХ-М"	ООО "СК "ИНГОССТРАХ-М"	Руководитель			

Выгрузить | Печать | Подписать и закрыть | Сохранить | Закрыть

Рисунок 7.

Документ: Пакет 138 от 27.07.2018 14:26:14

История | Подпись: Гусейнова Е.А. | Автор: Гусейнова Е.А.

Номер: 138 от 27.07.2018 14:26:14 Имя файла пакета: EASM260086_180611_26005_21092380 Тип пакета: EASM. ТПЭД рассмотрения протокол... Q X

Период: Июнь 2018 Примечание: Статус:

Документы | Приложения | Организации | Авторы документов и приложений | Подписи | Связанные документы | Исполнители | Получатели | Графические элементы

Тип графического элемента	Файл	Страница	Отступ по X	Отступ по Y	Ширина	Высота
Штамп визуализации ЭП	GASM_01.PNG	1	454	710	302	113

Выгрузить | Печать | Подписать и закрыть | Сохранить | Закрыть

Рисунок 7.

Если к документу нужно прикрепить сопроводительное письмо, то нажав на соответствующий пункт (рисунок 11), откроется окно для выбора файла (рисунок 12).



Рисунок 11.



Рисунок 12.

После выбора файла откроется окно для визуализации ЭЦП. Здесь необходимо дважды щелкнуть мышью на последнем листе документа (1), выбрать электронную подпись (2), щелкнуть левой кнопкой мыши на свободном месте листа, где хотите разместить штамп визуализации подписи. Затем нажать на кнопку "Сохранить и закрыть" (3). Рисунок 13.

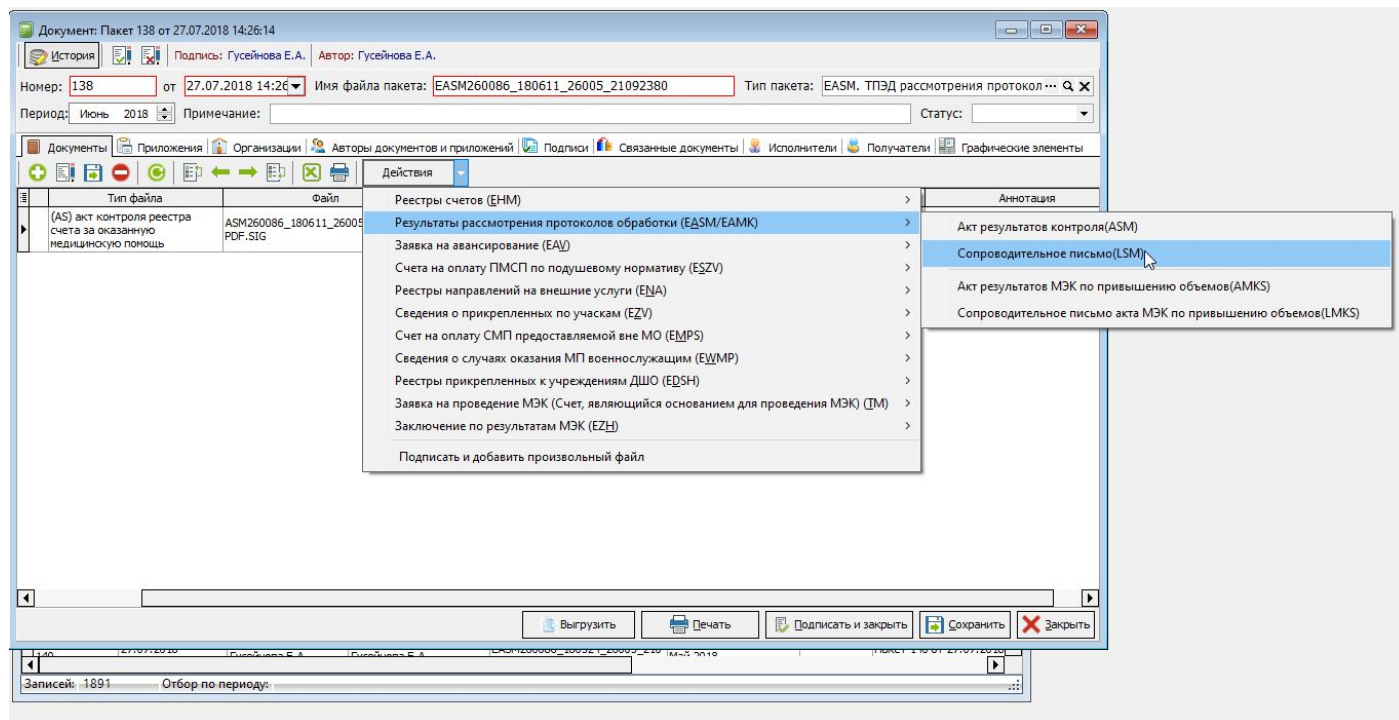

Рисунок 13.

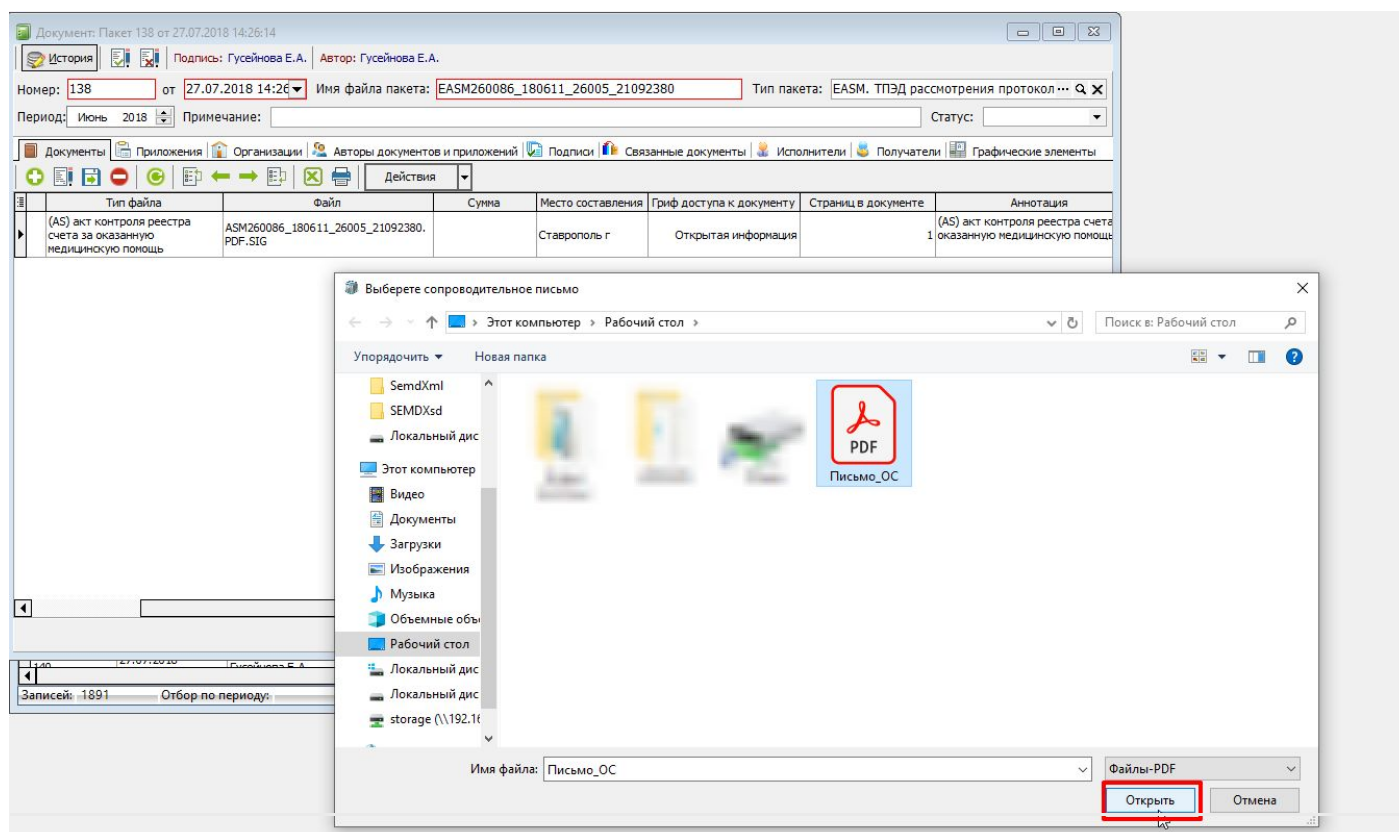
Сопроводительное письмо прикрепится к документу. Рисунок 14.

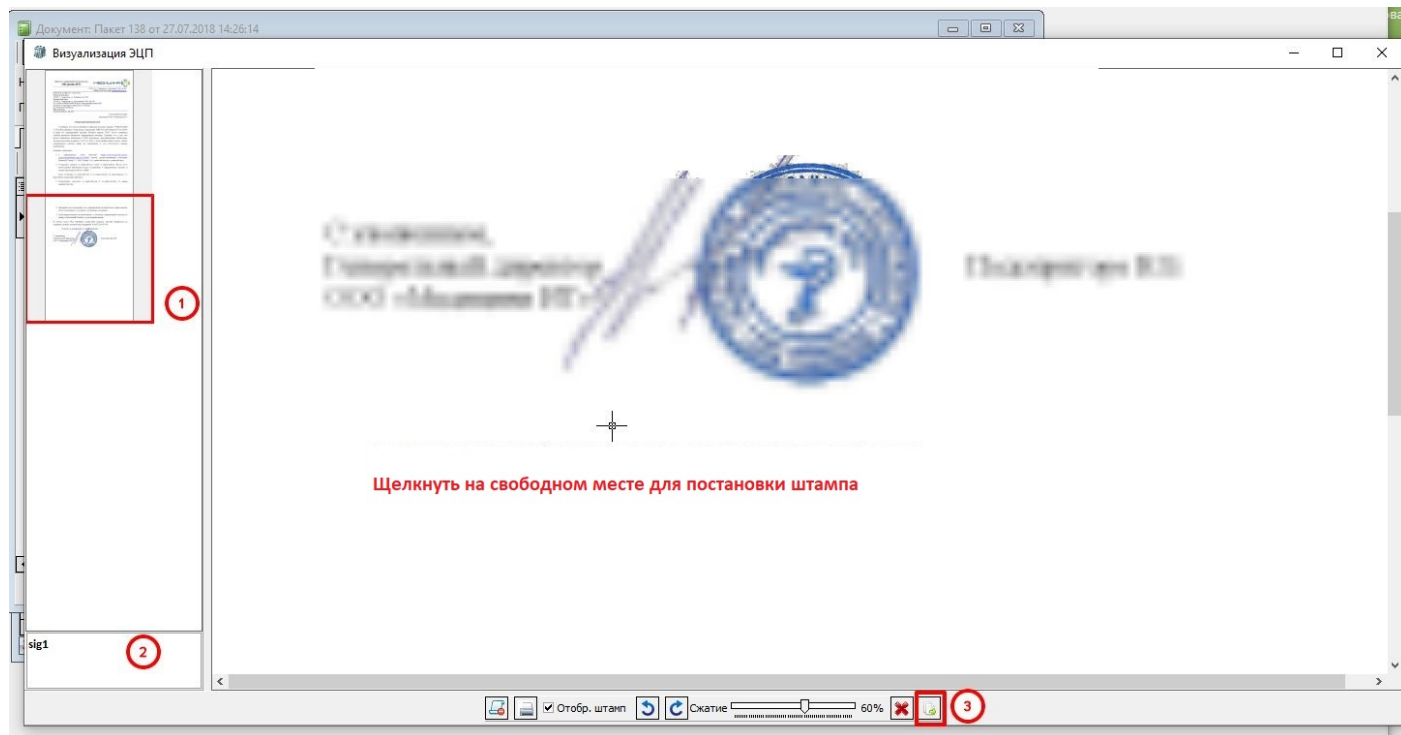

Рисунок 14.

Также, имеется возможность добавлять МЧД (машиночитаемую доверенность). Для этого в медицинском персонале необходимо указать данную информацию в поле "Идентификатор МЧД" (рисунок 15) и МЧД будет подтягиваться в соответствующее поле при оформлении документа в архиве ТПЭД (рисунок 16).

Элемент справочника: Администратор (Медицина ИТ)

Представление: Администратор (Медицина ИТ)

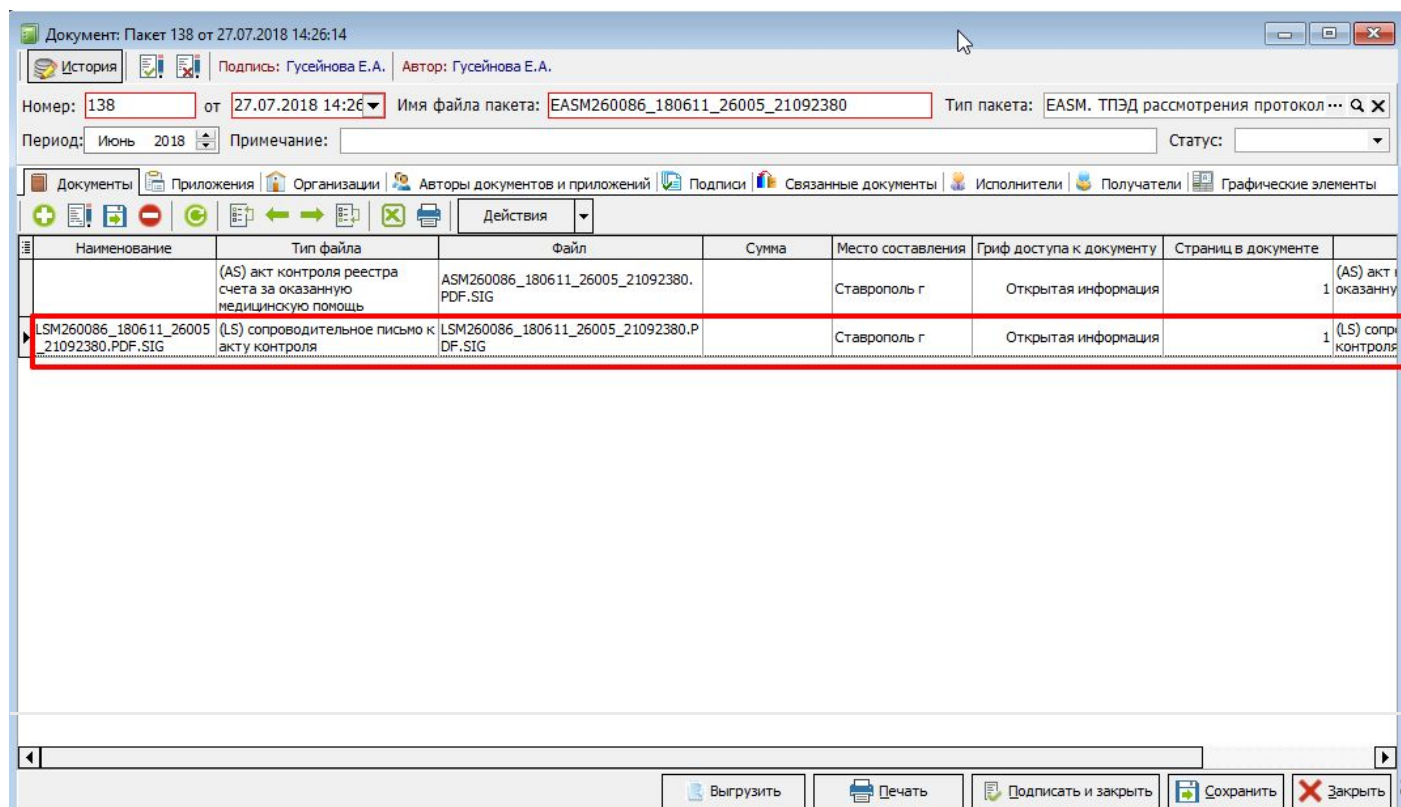
Краткое представление: Администратор (Медицина ИТ) Код: 1

Данные работника | Электронная регистратура | Настройки для интеграции | Услуги | Образование | Смена врем

Работник: Администратор (Медицина ИТ) ... Q X ☐ Не является работником

Должность: Администратор ... Q X

Отделение: Администрация ... Q X

Специальность: Медицинская статистика ... Q X

Принят на должность с: 31.12.2015 Уволен/переведен

Кол-во заним. ставок: 0 Кабинет основной: ... Q X

Доп. сведения:

Номер для выписки рецептов:

Медицинская сестра врача: ... Q X

С/Н эл. подп.: 354086c718c79cfb38b936aa91188f82f926f47b Q ...

Идентификатор МЧД: 123123123

☒ Разрешена выписка листков нетрудоспособности ☐ Председатель ВК

☐ Медицинский работник (врач, осуществляет прием) ☐ Эксперт

☐ Может работать в праздничный/выходной день ☐ Основной эксперт

☐ Не проверять наличие участка для данного участкового врача ☐ Может быть членом ВК

Сохранить и закрыть Сохранить Закрыть

Рисунок 15.

Документ: Транспортный пакет электронного документооборота (Новый)

История | Подпись: Отсутствует | Автор: Администратор

Номер: от 18.09.2024 10:34 Имя файла пакета: Тип пакета: ... Q X

Период: Сентябрь 2024 Примечание: Статус: Новый

Документы | Приложения | Организации | Авторы документов и приложений | Подписи | Связанные документы | Исполнители | Получатели | Графические элементы

Фамилия	Имя	Отчество	Номер телефона	Почта	Графический эл-т	Идентификатор МЧД
<Нет данных для отображения>						

Рисунок 16.

По завершении работы с документом, необходимо нажать "Сохранить", затем "Выгрузить" и "Подписать и закрыть". Рисунок 17.



Рисунок 17.

Выгруженный документ, в данном случае, EASM260086_180611_26005_21092380 (рисунок 18), готов для отправки в страховую компанию.

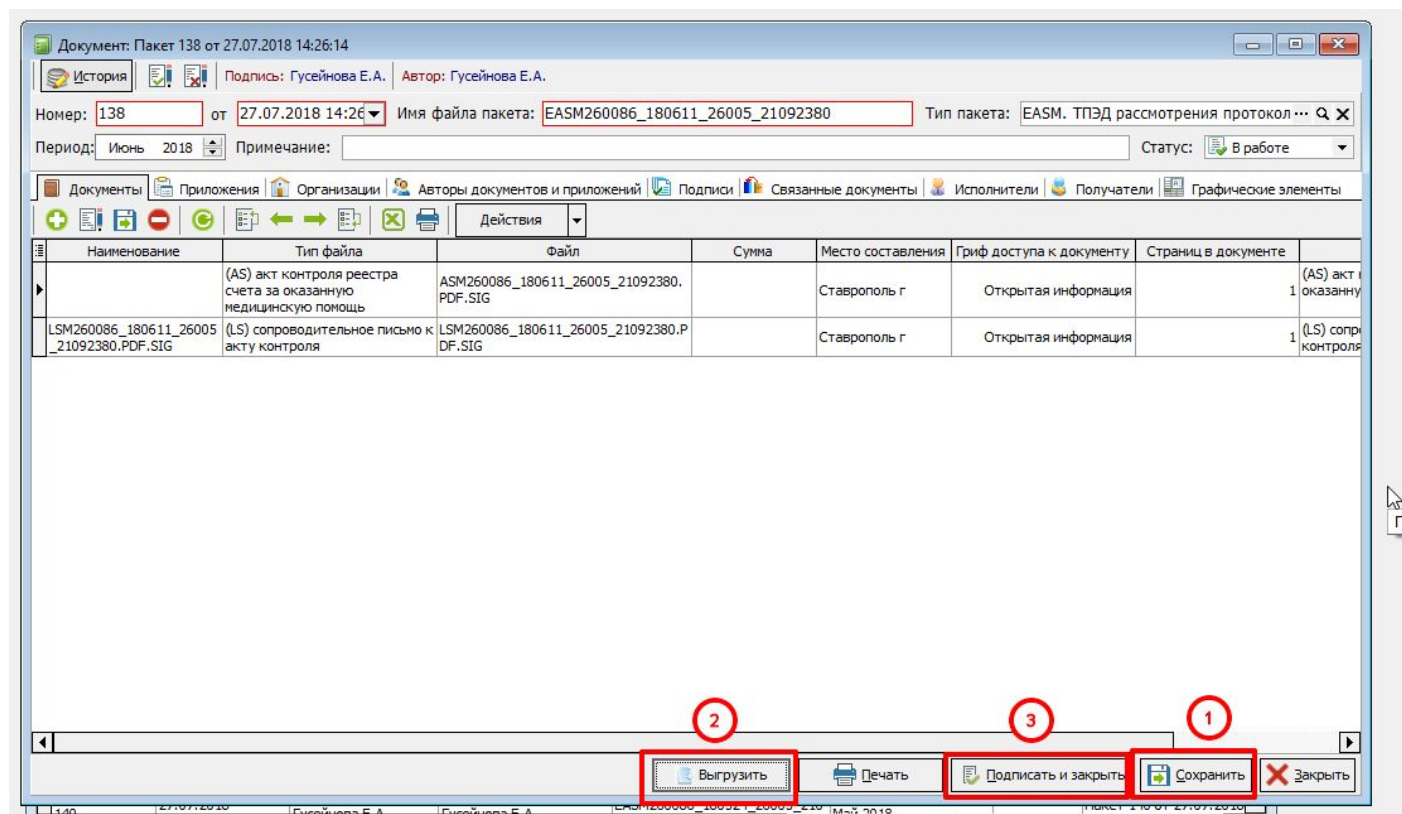

Рисунок 19.

Если же подписываемый документ не предусмотрен регламентом, то можно добавить его для подписи вручную. Для этого в открывшемся окне нового документа нужно нажать на "+", выбрать документ и заполнить обязательные поля на всех вкладках вручную. Рисунки 19, 20.



Рисунок 19.

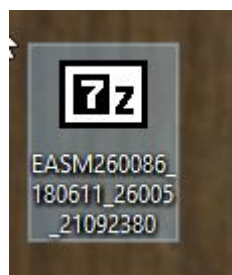

Рисунок 20.

С целью упрощения работы, наиболее часто обрабатываемые документы (EASM и ZHM) можно добавить, подписать и выгрузить отдельными пунктами меню, нажав на соответствующий пункт меню и выбрав документы. Документ сформируется автоматически, а в случае с EASM также автоматически выгрузится в папку. Рисунок 21.

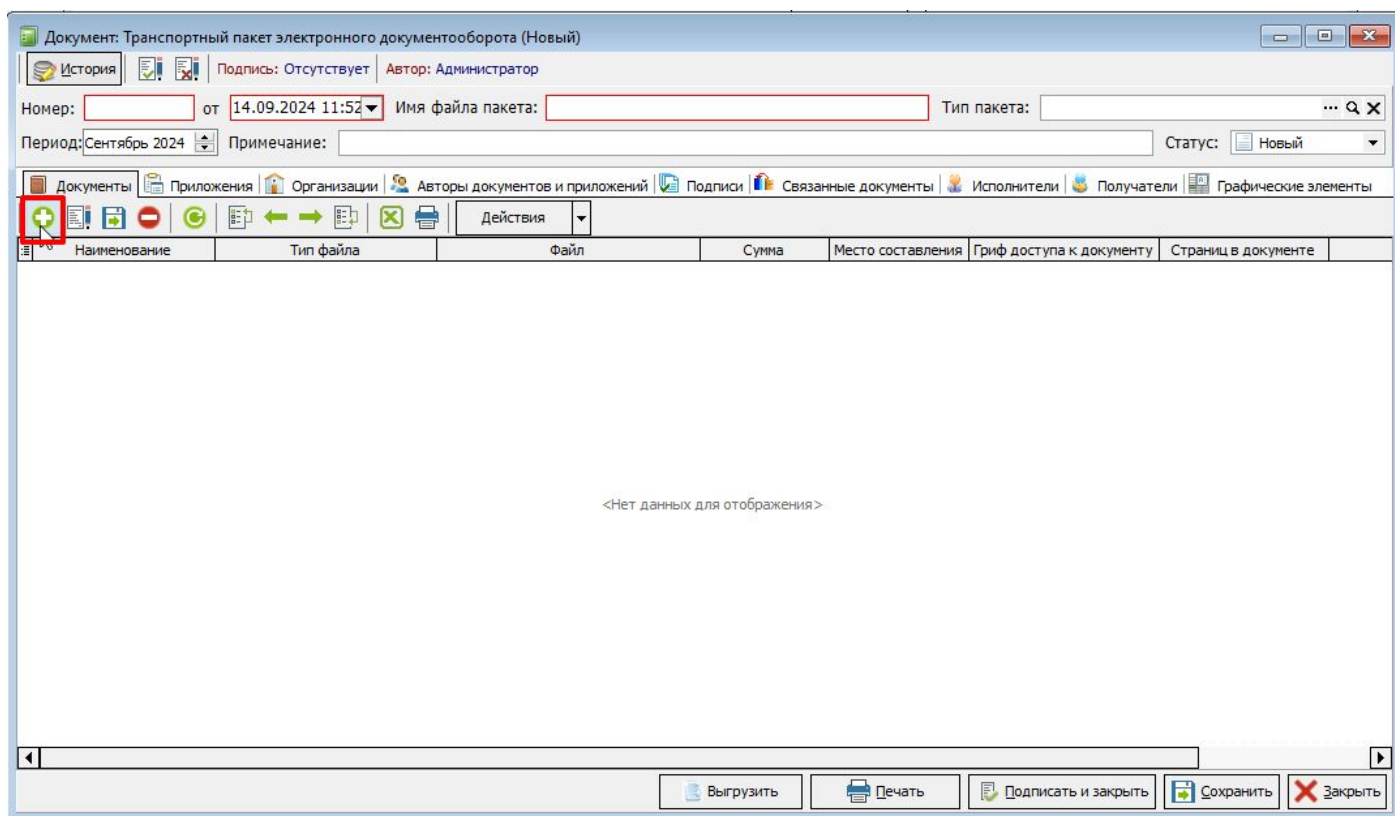
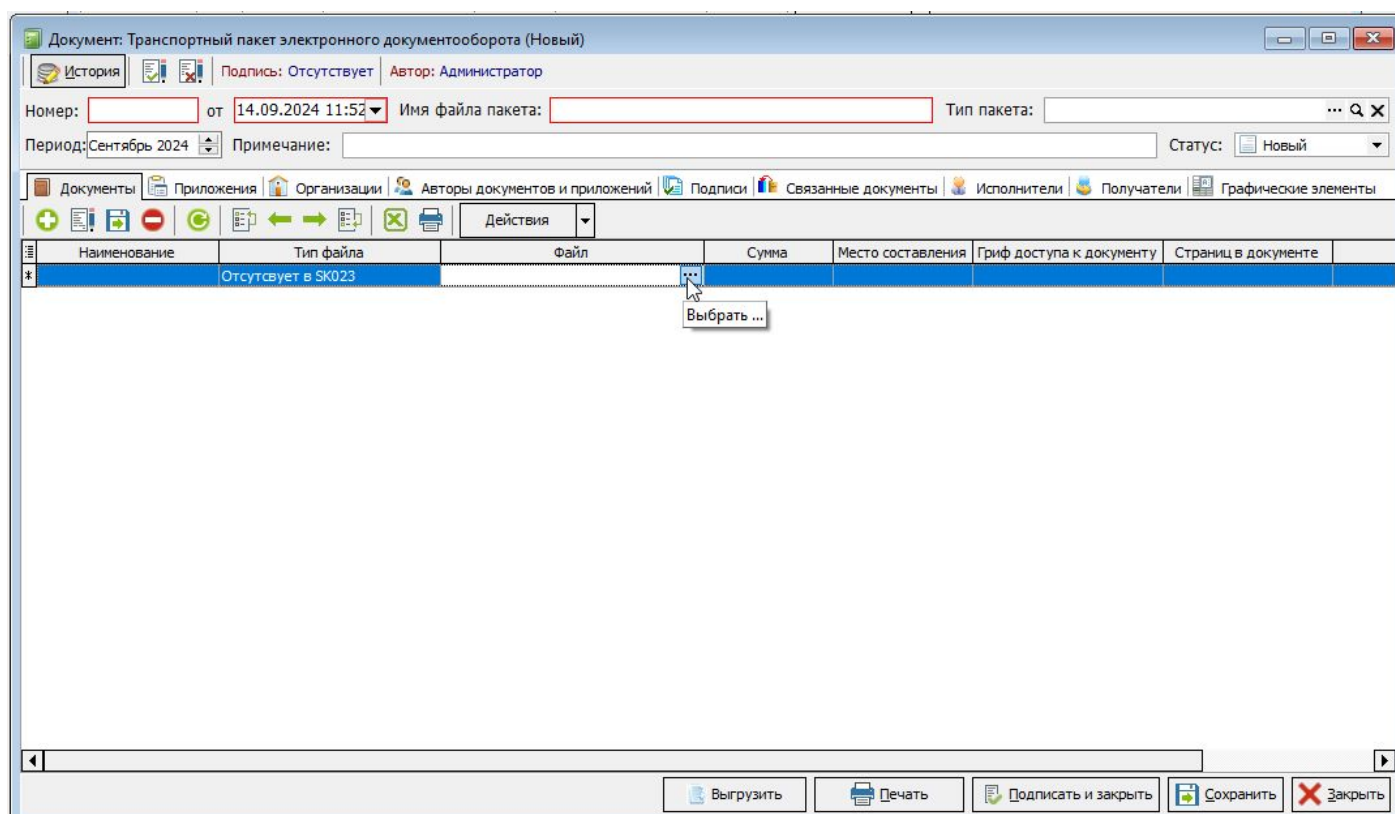
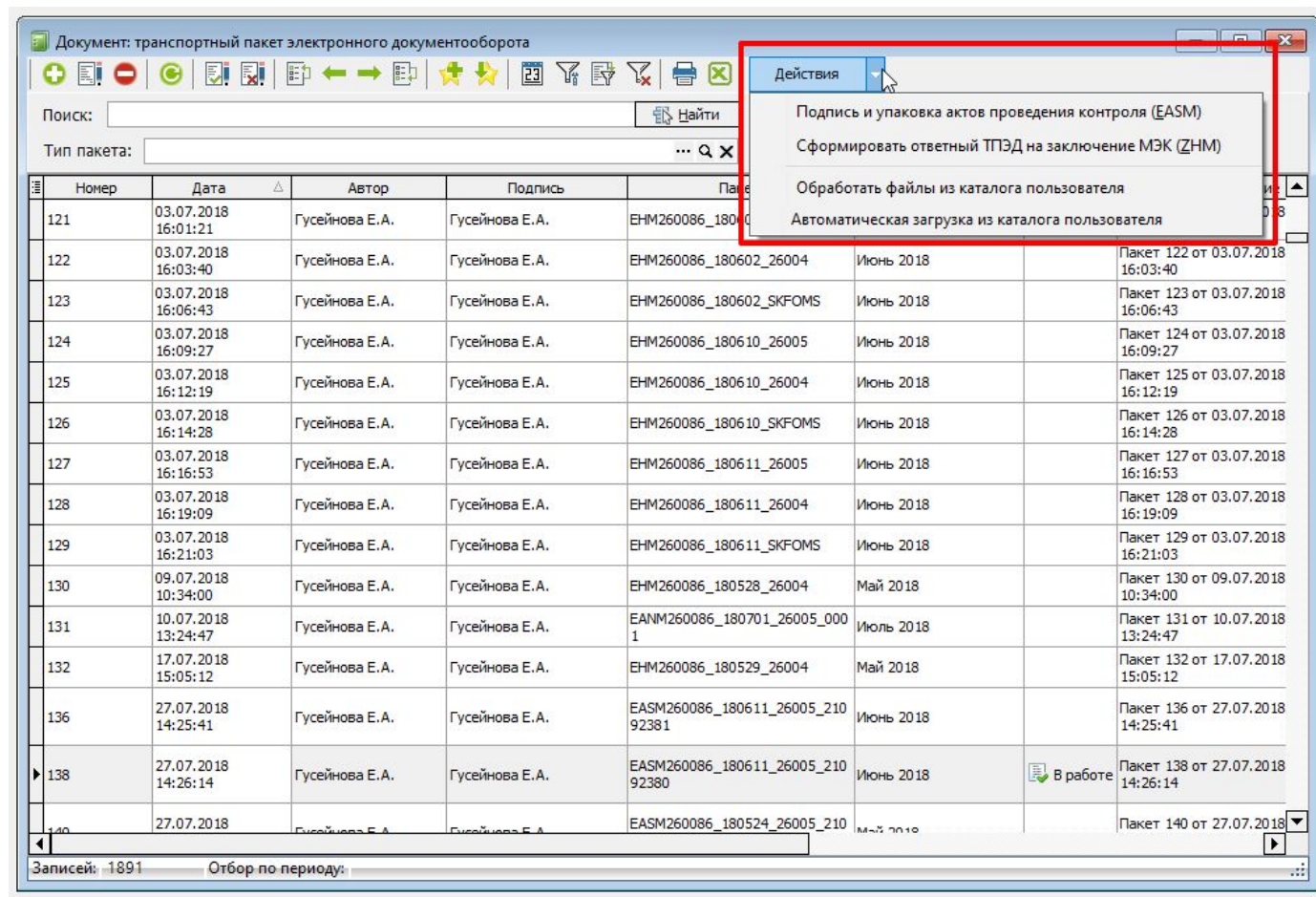

Рисунок 21.